

MTA RKK Alföldi Tudományos Intézete



Tanyakutatás

2005

Kutatási jelentések

7. (kiegészítő) füzet

LEÍRÓ STATISZTIKÁK, DIAGRAMOK ÉS KERESZTTÁBLÁZATOK
A „TANYAKUTATÁS 2005.” CÍMŰ FELMÉRÉS ADATAI ALAPJÁN

Témavezető: Dr. Csatári Bálint

Szerkesztő, szerző: Takács Anita

Kecskemét
2005

I. LEÍRÓ STATISZTIKÁK ÉS DIAGRAMOK A "TANYAKUTATÁS 2005" CÍMŰ FELMÉRÉS ADATAI ALAPJÁN

N=3982

Településtípusok: falvak, városok 10 ezer lakos alatt (kisváros), városok 10 ezer lakos fölött (város)

Gyermekek száma és aránya a tanyai háztartásokban			
	esetszám	százalék	valid %
1 gyermek	409	10.3	34.7
2 gyermek	459	11.5	39
3 vagy több gyermek	310	7.8	26.3
összesen	1178	29.6	100
nincs gyermek	2804	70.4	
összes válasz	3982	100	

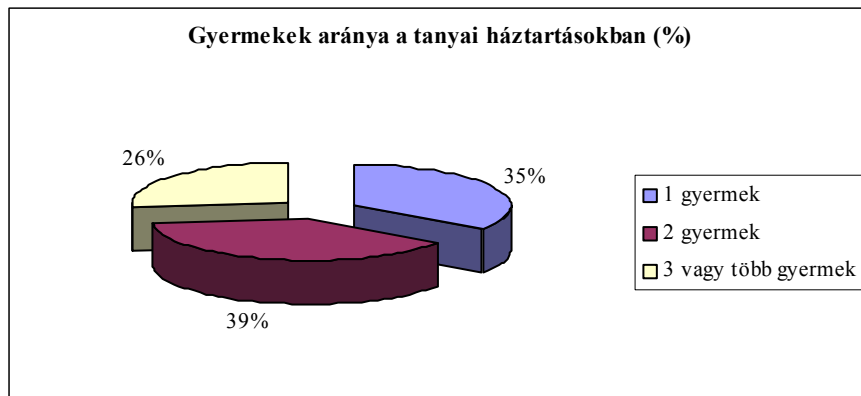

Gyermekek aránya a tanyákon (%)			
	1 gyermek	2 gyermek	3 vagy több gyermek
falu	39.6	36.5	23.9
kisváros	23.1	27.9	49
város	26	49.3	24.7

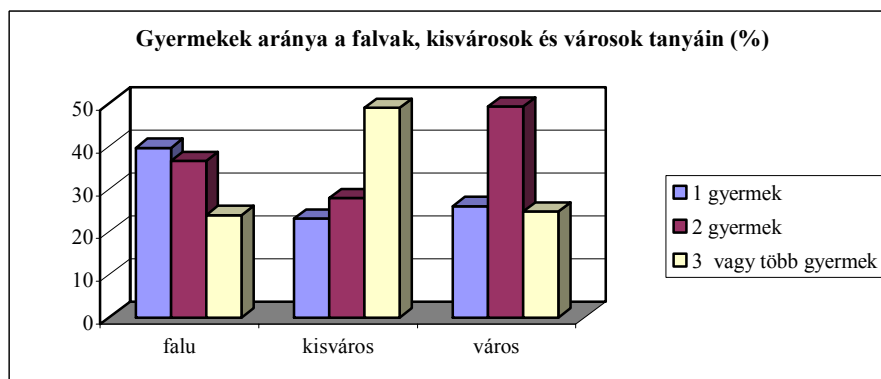

60 év felettek száma és aránya a tanyai háztartásokban			
	<i>esetszám</i>	<i>százalék</i>	<i>valid %</i>
<i>1 idős</i>	963	24.2	56.9
<i>2 idős</i>	652	16.4	38.6
<i>3 vagy több idős</i>	76	1.9	4.5
összesen	1691	42.5	100
<i>nincs idős</i>	2291	57.5	
összes válasz	3982	100	

60 év felettek aránya a tanyai háztartásokban (%)

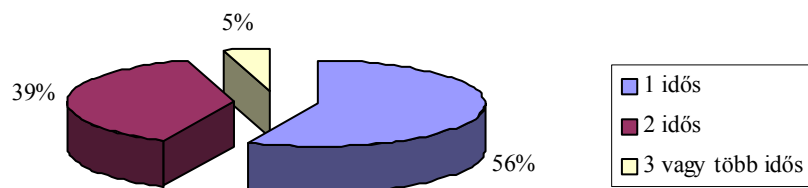

60 év felettek aránya a falvak, kisvárosok és városok tanyáin (%)

	<i>1 idős</i>	<i>2 idős</i>	<i>3 vagy több idős</i>
<i>falu</i>	57.7	36.6	5.7
<i>kisváros</i>	62.7	32.7	4.6
<i>város</i>	52.9	45.9	1.2

60 év felettek aránya a falvak, kisvárosok és városok tanyáin (%)

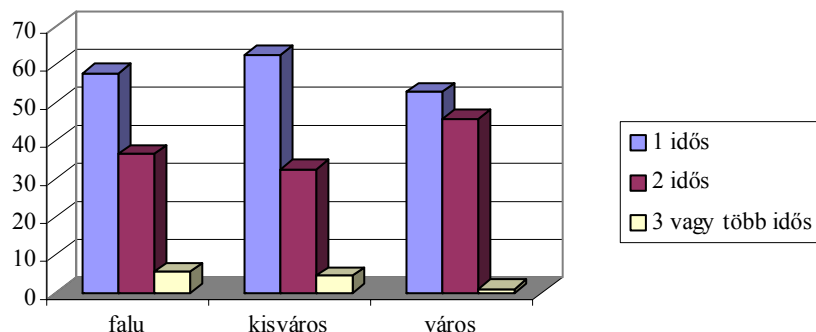

A családfenntartó tanyai kötődése			
	<i>esetszám</i>	<i>százalék</i>	<i>valid %</i>
<i>tősgyökeres tanyai</i>	2601	65.3	72.9
<i>nem tanyai gyökerű</i>	894	22.5	25
<i>külföldi állampolgár</i>	74	1.9	2.1
összesen	3569	89.6	100
<i>nincs adat</i>	413	10.4	
<i>összes válasz</i>	3982	100	

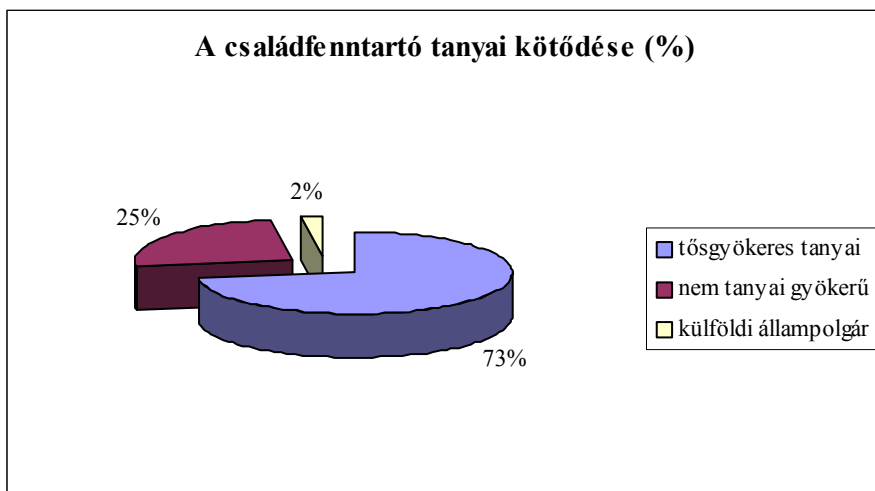

A családfenntartó tanyai kötődése a falvak, kisvárosok és városok tanyáin (%)			
	<i>tősgyökeres tanyai</i>	<i>nem tanyai gyökerű</i>	<i>külföldi</i>
<i>falu</i>	74	23.6	2.4
<i>kisváros</i>	75.7	20.7	3.6
<i>város</i>	69.5	29.6	0.9

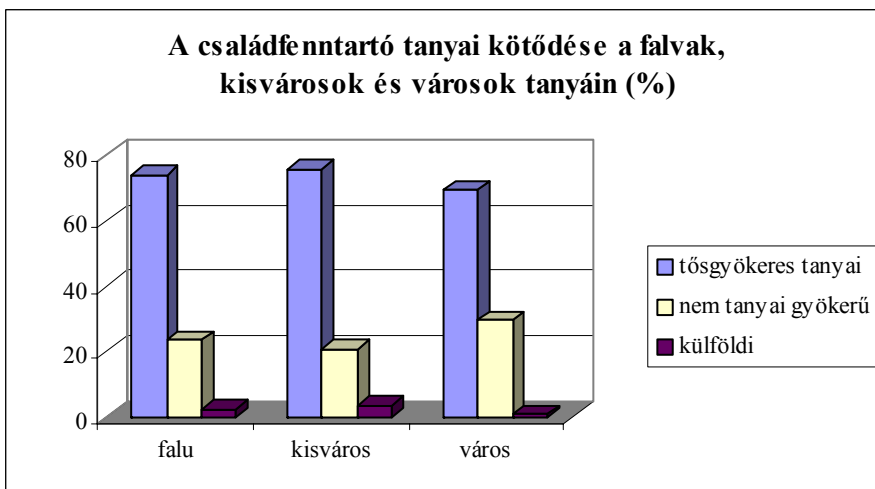

Tanyán (helyben) folytatott jövedelemszerző tevékenység				
		<i>esetszám</i>	<i>százalék</i>	<i>valid %</i>
<i>mezőgazdaság</i>	fő	900	22.6	34
	kiegészítő	1313	33	49.5
<i>idegenforgalom</i>	fő	14	0.4	0.5
	kiegészítő	25	0.6	0.9
<i>egyéb</i>	fő	340	8.5	12.8
	kiegészítő	60	1.5	2.3
összesen		2652	66.6	100
<i>nincs adat</i>		1330	33.4	
összes válasz		3982	100	

Mezőgazdaság mint jövedelemforrás a tanyán (%)	
<i>fő jövedelem</i>	40.7
<i>kiegészítő jövedelem</i>	59.3
összesen	100

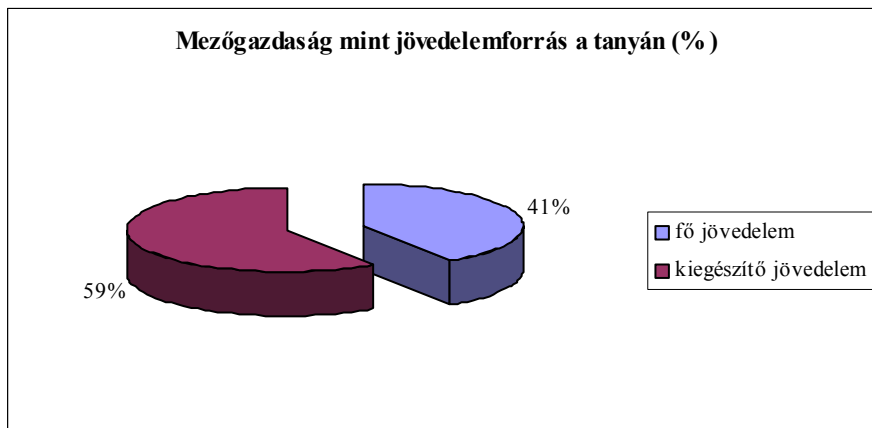

Mezőgazdaság mint jövedelemforrás a falvak, kisvárosok és városok tanyáin (%)			
	<i>fő jövedelemforrás</i>	<i>kiegészítő jövedelemforrás</i>	<i>%</i>
<i>falu</i>	42.4	57.6	100
<i>kisváros</i>	52.7	47.3	100
<i>város</i>	33.9	66.1	100

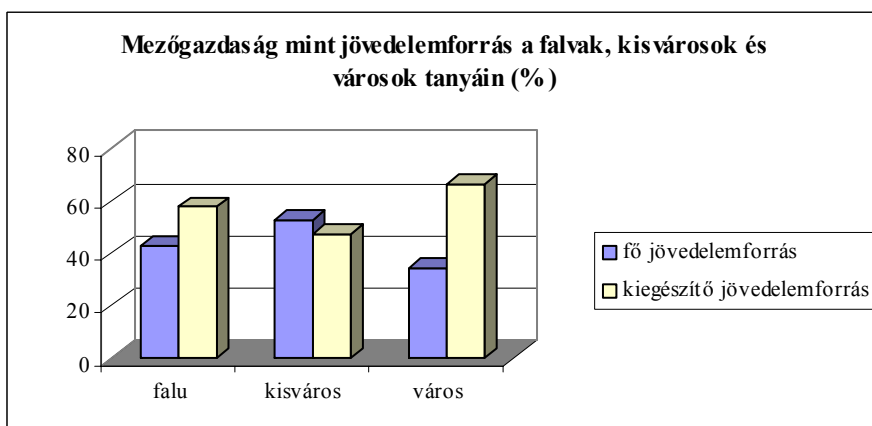

A tanya mint lakóhely			
	<i>esetszám</i>	<i>százalék</i>	<i>valid %</i>
<i>elsősorban lakóhely</i>	2759	69.3	91.2
<i>időszakosan lakott</i>	267	6.7	8.8
összesen	3026	76	100
<i>nincs adat</i>	956	24	
összes válasz	3982	100	

Munkanélküli személy él a tanyán		
	<i>esetszám</i>	<i>százalék</i>
<i>van munkanélküli</i>	444	11.2
<i>nincs munkanélküli</i>	3538	88.8
összesen	3982	100

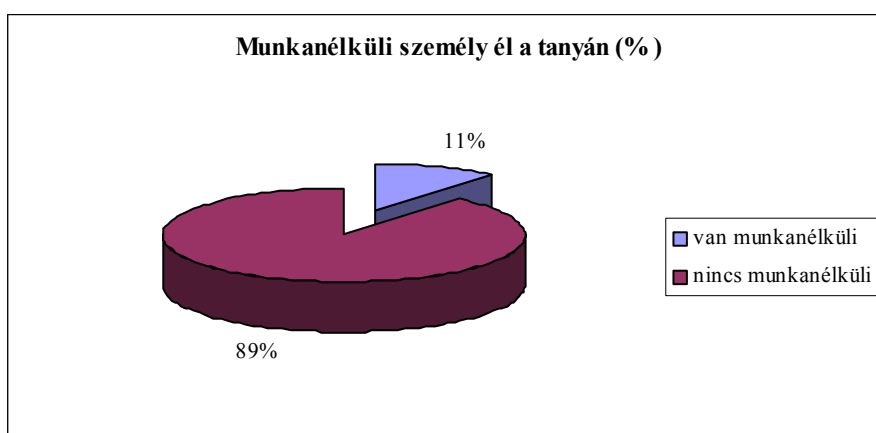

Szociális és megélhetési gondokkal terhelt tanya		
	<i>esetszám</i>	<i>százalék</i>
<i>szociális gondokkal terhelt</i>	945	23.7
<i>nincsenek szociális gondok</i>	3037	76.3
összesen	3982	100

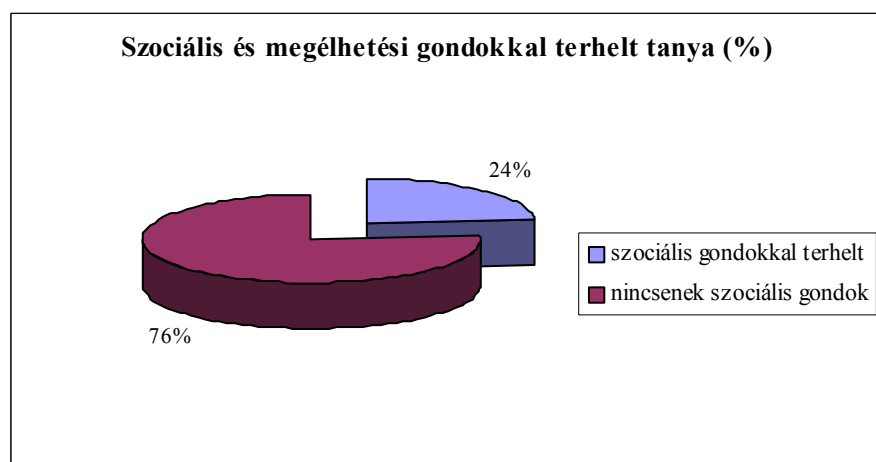

Gazdálkodás és eszközállomány a tanyán				
		esetszám	százalék	valid %
gazdálkodó tanya	hagyományos eszközökkel	1784	44.8	48.3
	közepes eszközállománnyal	754	18.9	20.4
	korszerű termelési eszközökkel	122	3.1	3.3
nem gazdálkodó tanya		1034	26	28
összesen		3694	92.8	100
nincs adat		288	7.2	
összes válasz		3982	100	

Gazdálkodás a falvak, kisvárosok és városok tanyáin (%)			
	gazdálkodó tanya	nem gazdálkodó tanya	%
falu	71.3	28.7	100
kisváros	67.5	32.5	100
város	75	25	100

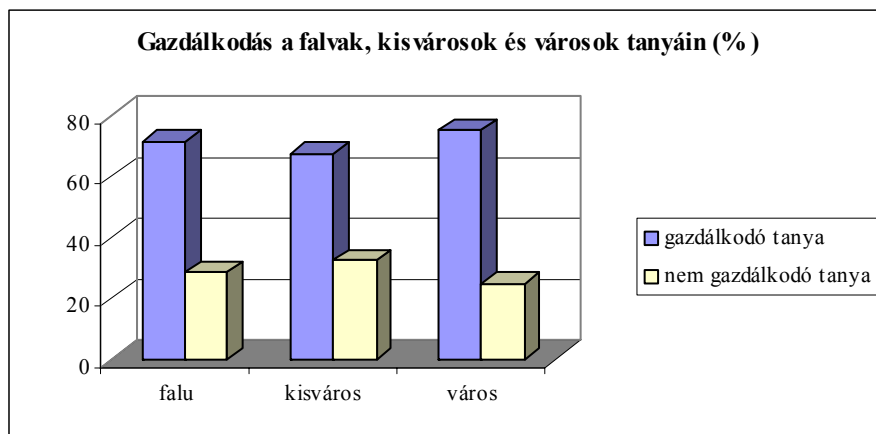

Gazdálkodó és nem gazdálkodó tanyák aránya		
	esetszám	százalék
gazdálkodó tanya	2660	72
nem gazdálkodó tanya	1034	28
összesen	3694	100

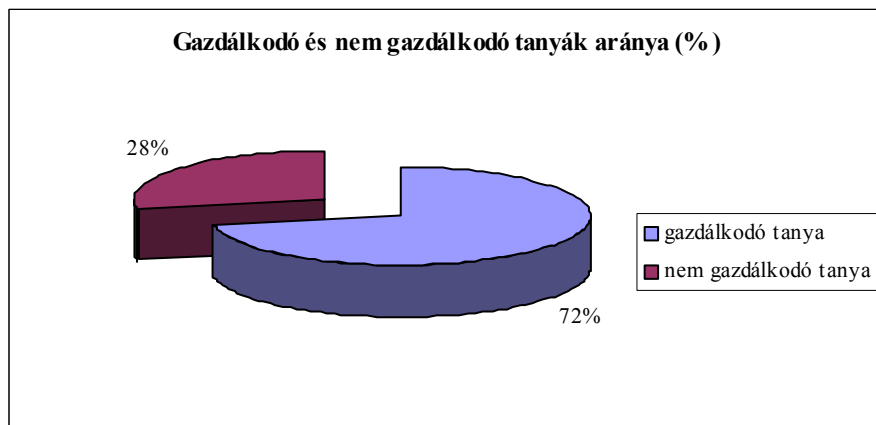

A mezőgazdasági tevékenység jellege						
	önellátó		kis tételben árutermelő		nagy tételben árutermelő	
	esetszám	százalék	esetszám	százalék	esetszám	százalék
vegyes	1213	40	492	16.2	101	3.3
állattenyésztés	159	5.2	223	7.4	104	3.4
növénytermesztés	249	8.2	345	11.4	147	4.9
összesen	1621	53.4	1060	35	352	11.6

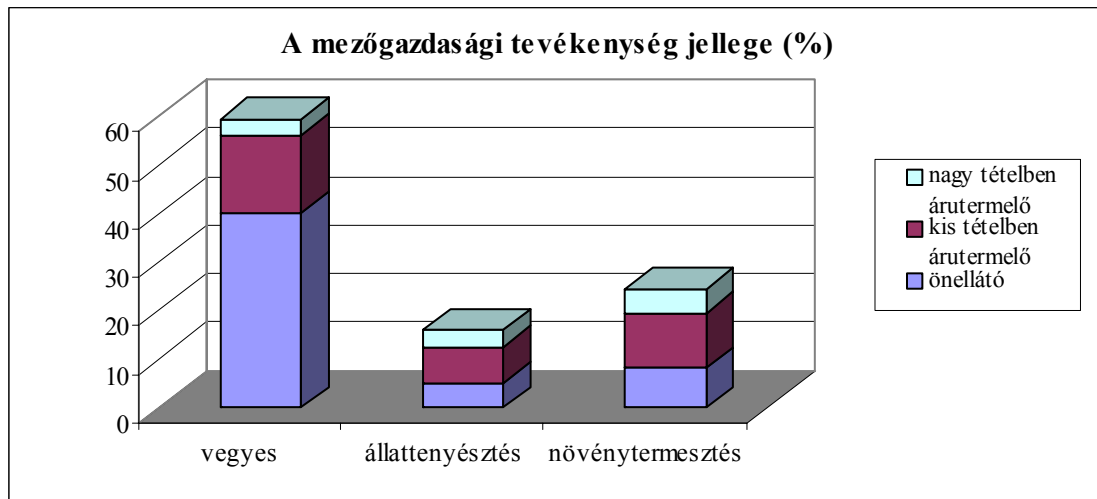

A mezőgazdasági tevékenység jellege a falvak, kisvárosok és városok tanyáin (%)			
	vegyes	állattenyésztés	növénytermesztés
falu	53.9	17.9	28.2
kisváros	58.1	15.4	26.5
város	73.3	11.7	15

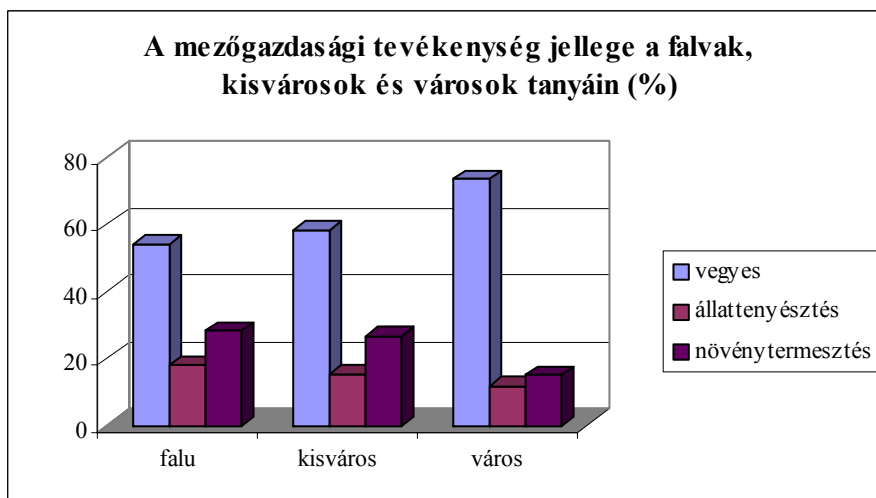

A tanya természeti környezetének jellege			
	<i>esetszám</i>	<i>százalék</i>	<i>valid %</i>
<i>szép, értékes természeti környezet</i>	2850	71.6	73.8
<i>leromlott, romló természeti környezet</i>	1011	25.4	26.2
összesen	3861	97	100
<i>nincs adat</i>	121	3	
összes válasz	3982	100	

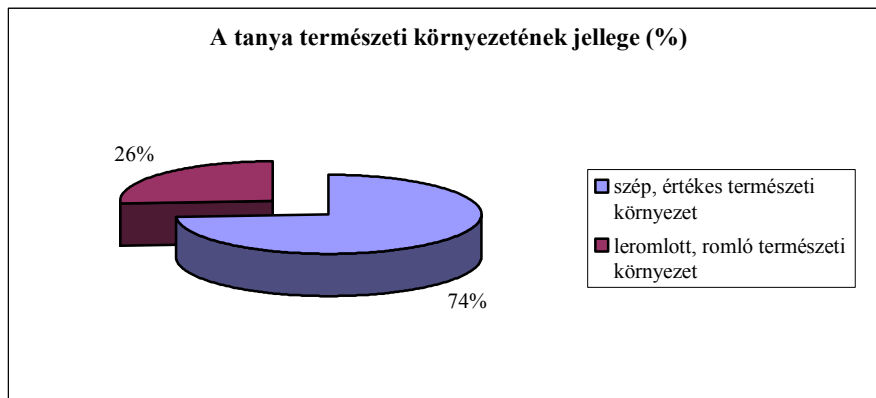

A tanyatelek környezeti állapota			
	<i>esetszám</i>	<i>százalék</i>	<i>valid %</i>
<i>gondozott</i>	1904	47.8	48.7
<i>átlagos</i>	1211	30.4	30.9
<i>romló</i>	641	16.1	16.4
<i>kifejezetten rossz</i>	157	3.9	4
összesen	3913	98.3	100
<i>nincs adat</i>	69	1.7	
összes válasz	3982	100	

A tanyatelek környezeti állapota a falvak, kisvárosok és városok tanyáin (%)				
	<i>gondozott</i>	<i>átlagos</i>	<i>romló</i>	<i>kifejezetten rossz</i>
<i>falu</i>	45.4	31.8	18.1	4.7
<i>kisváros</i>	50	29.4	17	3.6
<i>város</i>	56.3	29.3	12	2.4

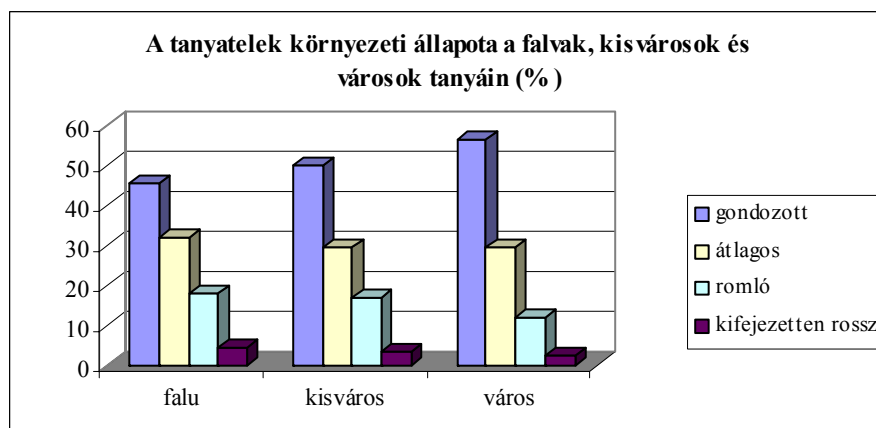

A tanyaépület jellege				
		esetszám	százalék	valid %
új építésű (1990. után)		318	8	8.2
szocializmusban épült		1161	29.2	29.9
hagyományos építésű	korszerűsített	752	18.9	19.4
	megújítható	1430	35.9	36.8
	nem megújítható	220	5.5	5.7
összesen		3881	97.5	100
nincs adat		101	2.5	
összes válasz		3982	100	

A hagyományos építésű tanyaépület állapota (%)	
	%
korszerűsített	31.3
megújítható	59.5
nem megújítható	9.2
összesen	100

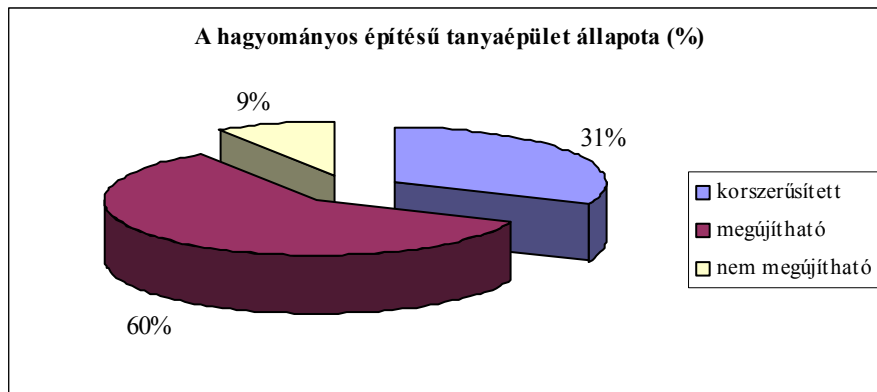

Az épület jellege a falvak, kisvárosok és városok tanyáin (%)					
	új építésű	szocializmusban ép.	hagyományos építésű		
			korszerűsített	megújítható	nem megújítható
falu	7.6	28	20	38.6	5.9
kisváros	5.2	20.6	28.9	39.4	5.8
város	10.6	37.5	14.9	31.8	5.1

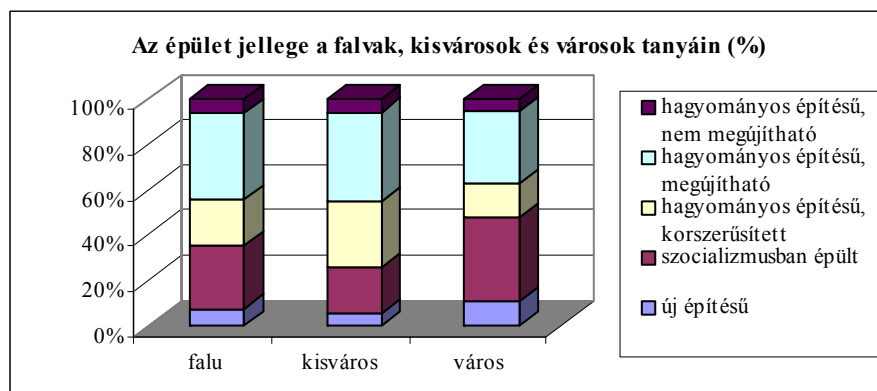

Tájba illő elemek megoszlása		
	<i>esetszám</i>	<i>százalék</i>
<i>facsoport</i>	2533	32.3
<i>kert szőlővel és gyümölcsfákkal</i>	1380	17.6
<i>hagyományos építési formát őrző épület</i>	1450	18.5
<i>rendezetten elhelyezkedő épületegyüttes</i>	1349	17.2
<i>arányos méretű épületek</i>	1136	14.4
összesen	7848	100

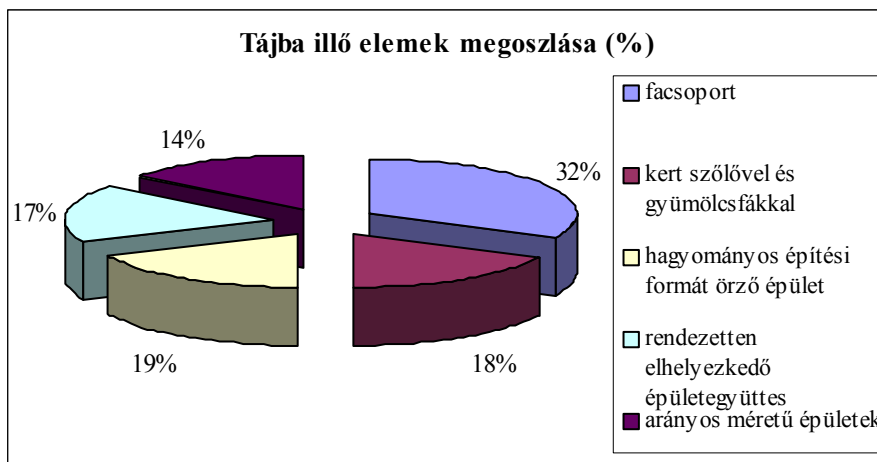

Tájba illő elemek megoszlása a falvak, kisvárosok és városok tanyáin (%)			
	<i>falu</i>	<i>kisváros</i>	<i>város</i>
<i>facsoport</i>	32.2	29.4	33.6
<i>kert szőlővel és gyümölcsfákkal</i>	17	16.7	19.3
<i>hagyományos építési formát őrző épület</i>	18.2	21.2	18
<i>rendezetten elhelyezkedő épületegyüttes</i>	17.7	18.6	15.5
<i>arányos méretű épületek</i>	14.9	14.1	13.6
összesen	100	100	100

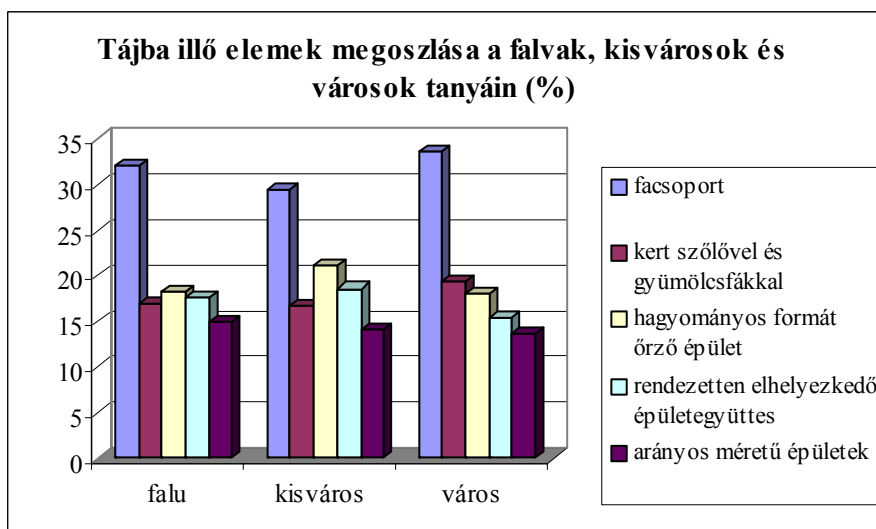

Tájidegen elemek		
	<i>esetszám</i>	<i>százalék</i>
<i>fátlan tanyatelek</i>	254	28.8
<i>tájidegen területhasználat</i>	116	13.2
<i>tájidegen építészeti megoldások</i>	174	19.8
<i>rendszeretlenül elszórt épületek</i>	247	28
<i>aránytalanul nagyméretű épületek</i>	90	10.2
összesen	881	100

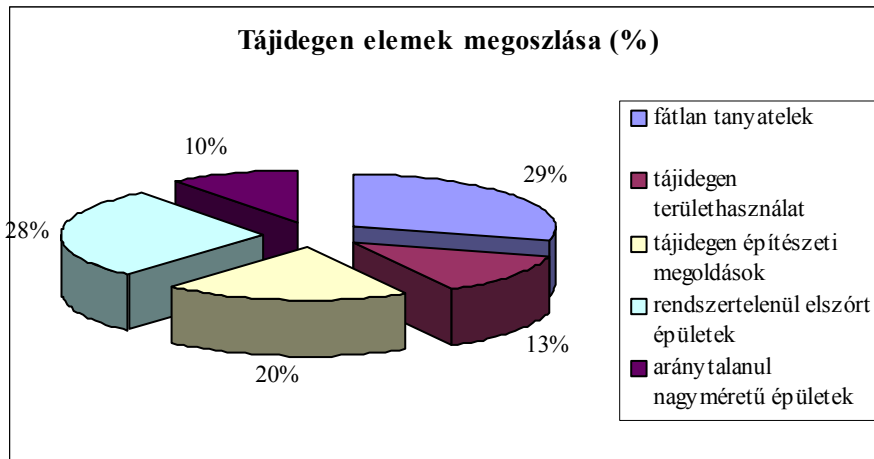

Tájidegen elemek a falvak, kisvárosok és városok tanyáin (%)			
	<i>falu</i>	<i>kisváros</i>	<i>város</i>
<i>fátlan tanyatelek</i>	32.6	34.8	18.6
<i>tájidegen területhasználat</i>	8.9	12	22.6
<i>tájidegen építészeti megoldások</i>	17.3	14.1	27
<i>rendszeretlenül elszórt épületek</i>	28	32.6	26.6
<i>aránytalanul nagyméretű épületek</i>	13.2	6.5	5.2
összesen	100	100	100

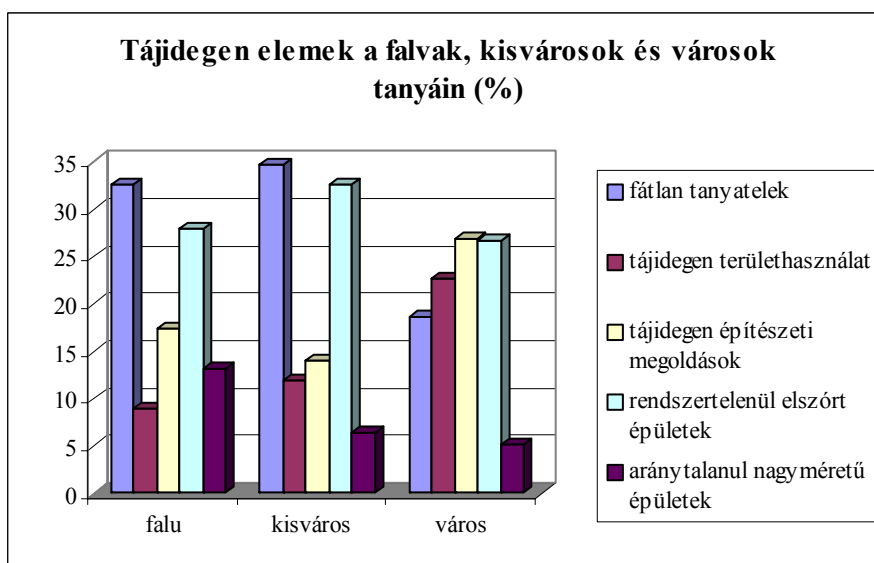

A tanya infrastrukturális helyzete - árammal való ellátottság			
	<i>esetszám</i>	<i>százalék</i>	<i>valid %</i>
<i>hálózati áram</i>	3437	86.3	87.7
<i>generátor</i>	35	0.9	0.9
<i>nincs áram</i>	446	11.2	11.4
<i>összesen</i>	3918	98.4	100
<i>nincs adat</i>	64	1.6	
<i>összes válasz</i>	3982	100	

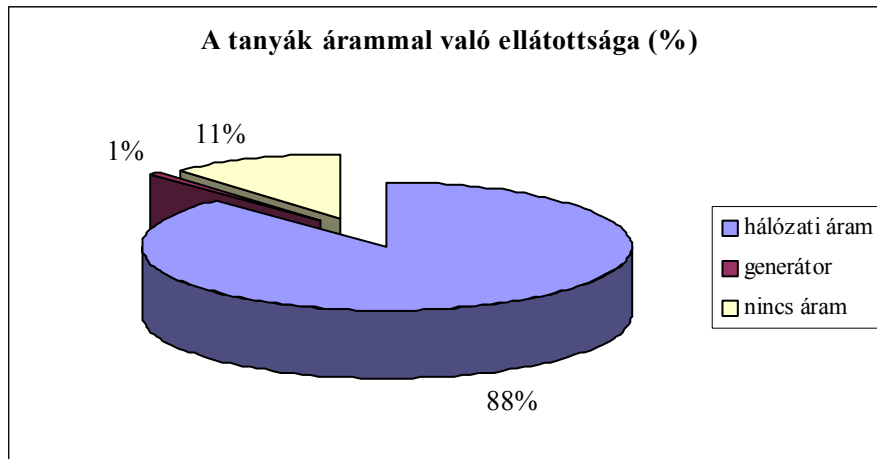

Árammal való ellátottság a falvak, kisvárosok és városok tanyáin (%)			
	<i>hálózati áram</i>	<i>generátor</i>	<i>nincs áram</i>
<i>falu</i>	87.8	0.8	11.4
<i>kisváros</i>	78.6	1.2	20.2
<i>város</i>	90.4	1	8.6

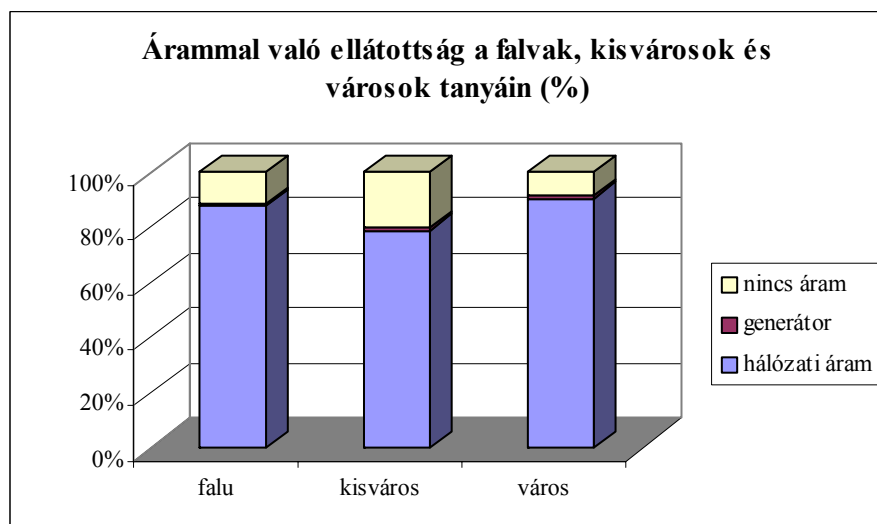

A tanya infrastrukturális helyzete - víznyerési módok az említettség szerint		
	<i>esetszám</i>	<i>százalék</i>
<i>vezetékes víz</i>	344	8.2
<i>fűrt kút</i>	3122	75
<i>ásott kút</i>	479	11.5
<i>hordják a vizet</i>	223	5.3
összesen	4168	100

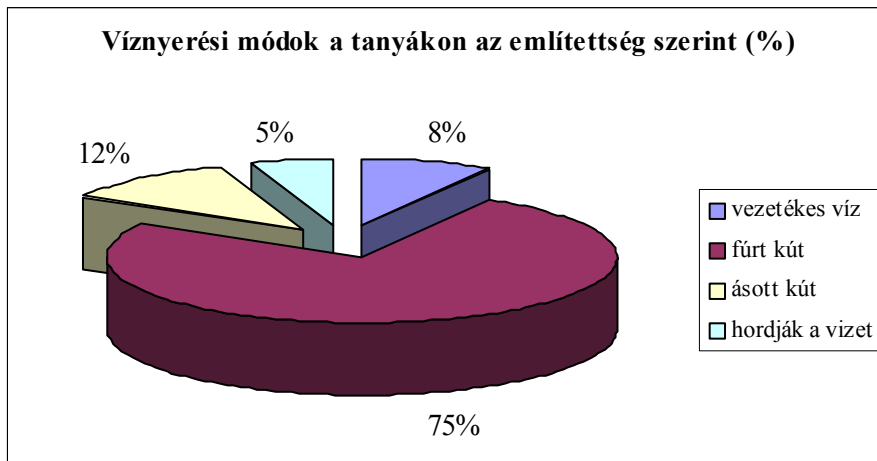

Víznyerési módok a falvak, kisvárosok és városok tanyaín említettség szerint (%)				
	<i>vezetékes víz</i>	<i>fűrt kút</i>	<i>ásott kút</i>	<i>hordják a vizet</i>
<i>falu</i>	10	69.5	13.5	7
<i>kisváros</i>	1.7	80	14.6	3.7
<i>város</i>	5.8	87	5.5	1.7

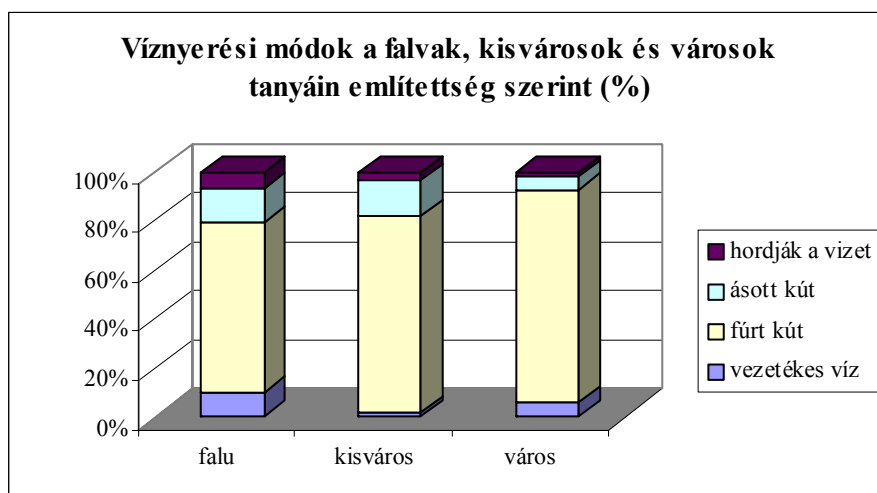

A tanya infrastrukturális helyzete - gázzal való ellátottság			
	esetszám	százalék	valid %
vezetékes gáz	437	11	11.5
tartályos gáz	98	2.5	2.6
PB gázpalack	2704	67.9	71.6
nincs gáz	540	13.5	14.3
összesen	3779	94.9	100
nincs adat	203	5.1	
összes válasz	3982	100	

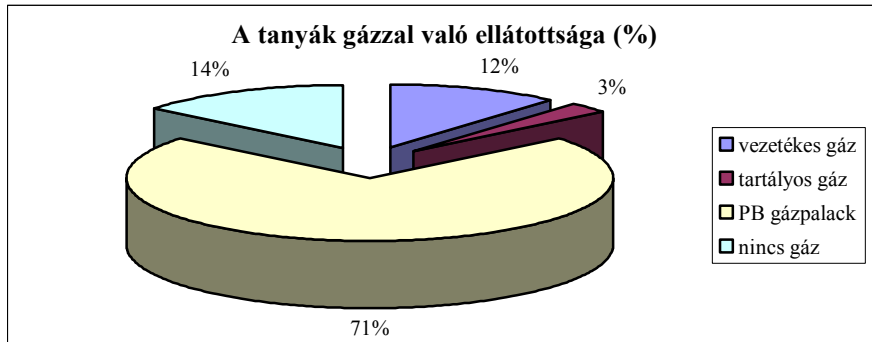

Gázzal való ellátottság a falvak, kisvárosok és városok tanyáin (%)				
	vezetékes gáz	tartályos gáz	PB gázpalack	nincs gáz
falu	13.3	2.8	69.6	14.3
kisváros	7.6	2.3	78	12.1
város	8.7	2.1	74.3	14.9

A tanya infrastrukturális helyzete - telefontal való ellátottság			
	esetszám	százalék	valid %
vezetékes telefon	493	12.4	12.6
rádió/mobiltelefon	2758	69.3	70.7
nincs telefon	650	16.3	16.7
összesen	3901	98	100
nincs adat	81	2	
összes adat	3982	100	

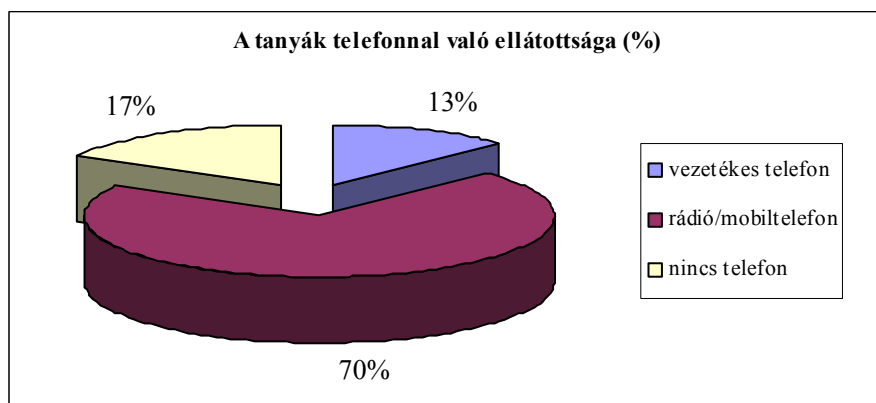

Telefonnal való ellátottság a falvak, kisvárosok és városok tanyáin (%)			
	vezetékes telefon	rádió/mobiltelefon	nincs telefon
falu	13.2	68.9	17.9
kisváros	11.2	66.3	22.5
város	11.9	75.8	12.3

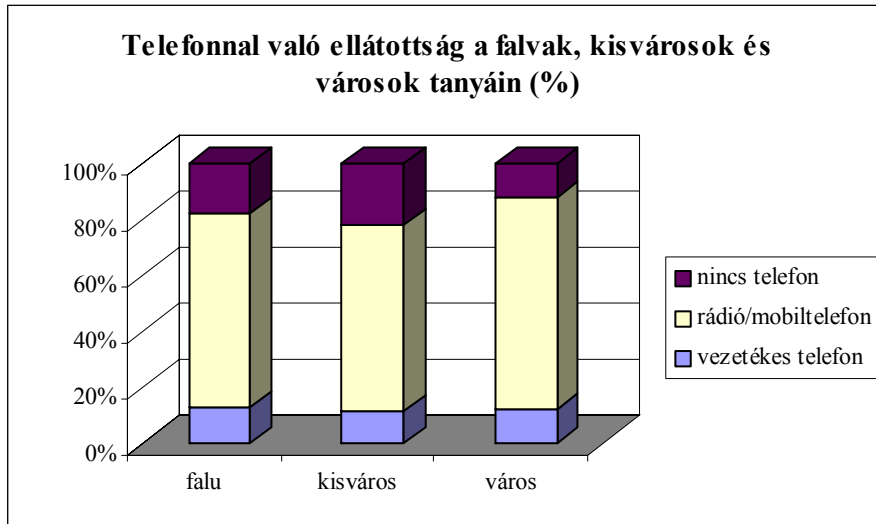

A tanya megközelíthetősége - az út minősége			
	esetszám	százalék	valid %
kiépített út	682	17.1	18.6
jó földút	850	21.3	23.2
járható földút	1676	42.1	45.8
rossz földút	454	11.4	12.4
összesen	3662	91.9	100
nincs adat	320	8.1	
összes válasz	3982	100	

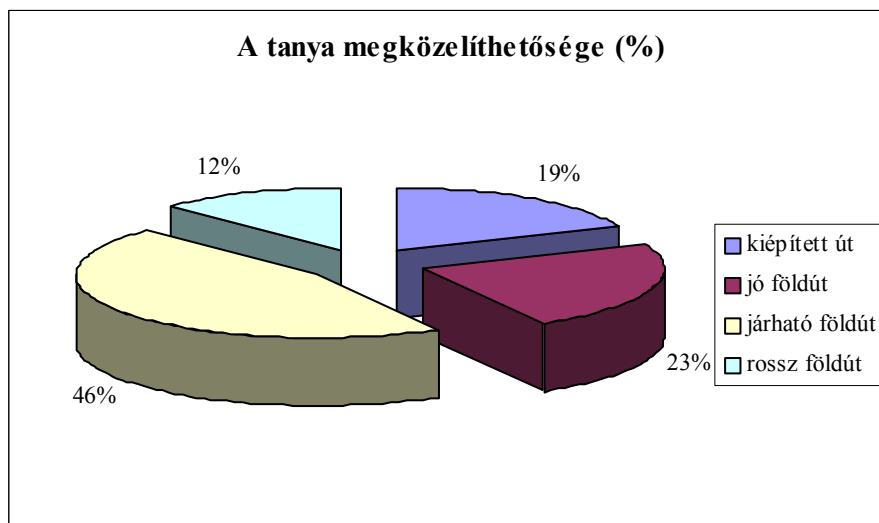

A falvak, kisvárosok és városok tanyáinak megközelíthetősége (%)				
	<i>kiépített út</i>	<i>jó földút</i>	<i>járható földút</i>	<i>rossz földút</i>
<i>falu</i>	21.8	23.1	41.6	13.5
<i>kisváros</i>	16.8	25.2	47.2	10.7
<i>város</i>	11.5	22.8	55.6	10.1

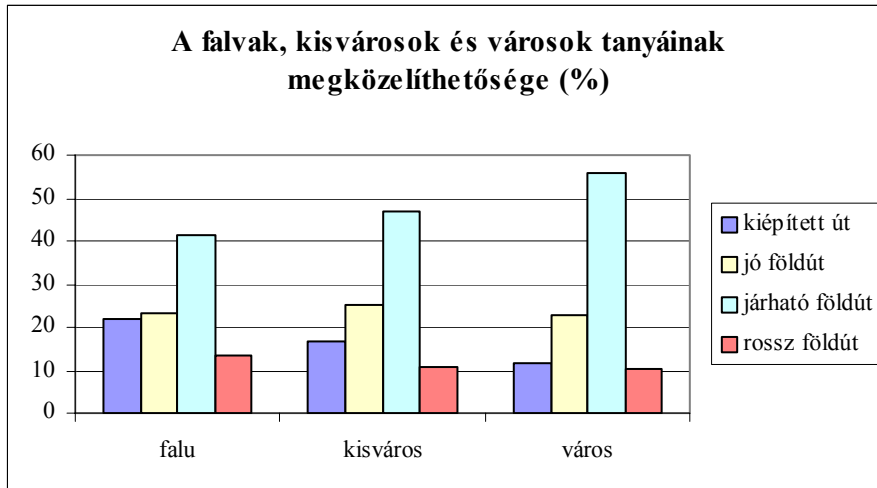

A tanya elektromos háztartási eszközökkel való ellátottsága			
	<i>esetszám</i>	<i>százalék</i>	<i>valid %</i>
<i>jól ellátott</i>	823	20.7	22.6
<i>közepesen ellátott</i>	1504	37.8	41.4
<i>gyengén ellátott</i>	808	20.3	22.2
<i>nincsenek ilyen eszközök</i>	499	12.5	13.8
összesen	3634	91.3	100
<i>nincs adat</i>	348	8.7	
összes válasz	3982	100	

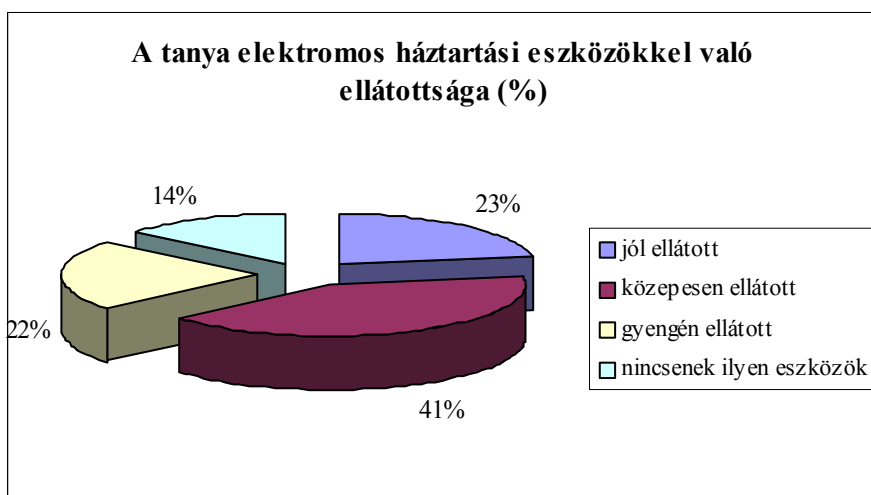

Elektromos háztartási eszközökkel való ellátottság a falvak, kisvárosok és városok tanyáin (%)				
	<i>jól ellátott</i>	<i>közepesen ellátott</i>	<i>gyengén ellátott</i>	<i>nincsenek ilyen eszközök</i>
<i>falu</i>	22.3	41	22.6	14.1
<i>kisváros</i>	24.9	32.6	18.8	23.6
<i>város</i>	22.7	45	22.5	9.7

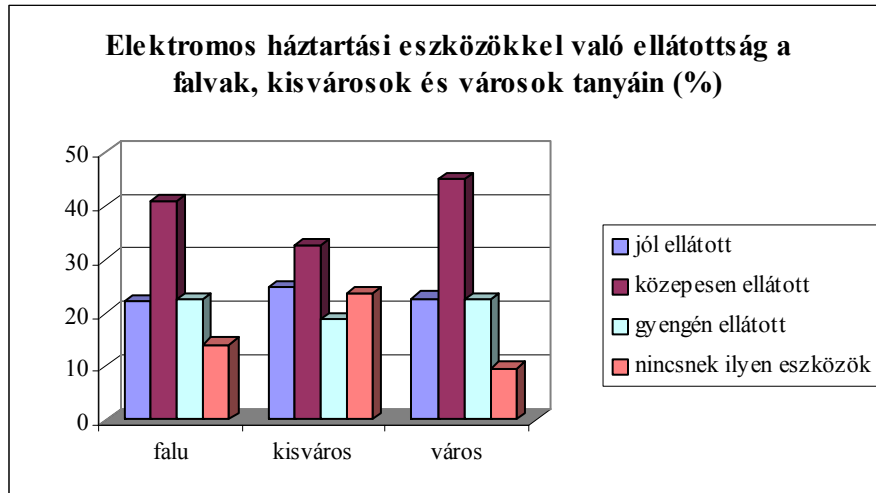

Egyéb eszközök, ingóságok a tanyán		
	<i>esetszám</i>	<i>% (N=3982)</i>
<i>személygépkocsi</i>	2027	50.9
<i>parabola-antenna</i>	576	14.5
<i>fagyasztóláda vagy -szekrény</i>	2510	63
<i>számítógép</i>	365	9.2
<i>internet-kapcsolat</i>	111	2.8

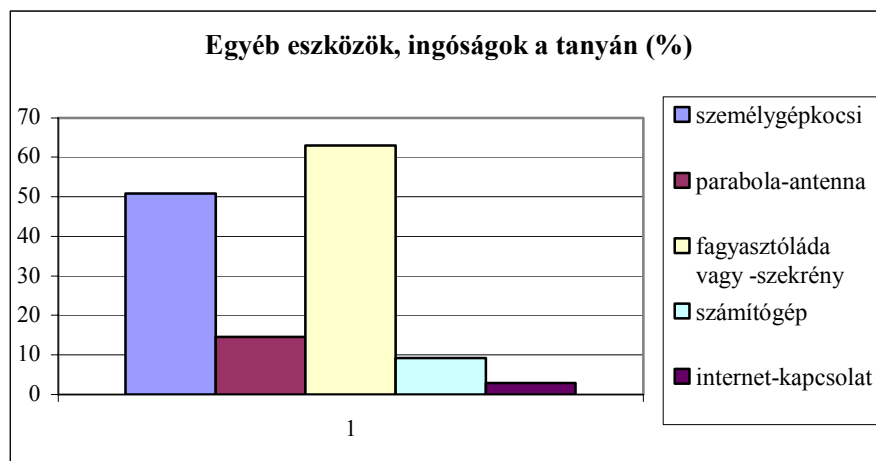

Egyéb eszközök, ingóságok a falvak, kisvárosok és városok tanyáin (%)			
	falu (N=2582)	kisváros (N=340)	város (N=1060)
személygépkocsi	52	45.9	49.8
parabola-antenna	14.9	14.7	13.3
fagyasztóláda vagy -szekrény	60.8	50.9	72.3
számítógép	9.5	9.1	8.5
internet-kapcsolat	3.1	3.8	1.6

Fejlesztések a tanyán az elmúlt 5 évben		
	esetszám	% (N=3982)
lakóingatlan építés, felújítás	844	21.2
gazdasági épület építése, felújítása	587	14.7
infrastruktúra-fejlesztés	254	6.4
gépjármű-vásárlás	421	10.6
földvásárlás, bérlet	215	5.4

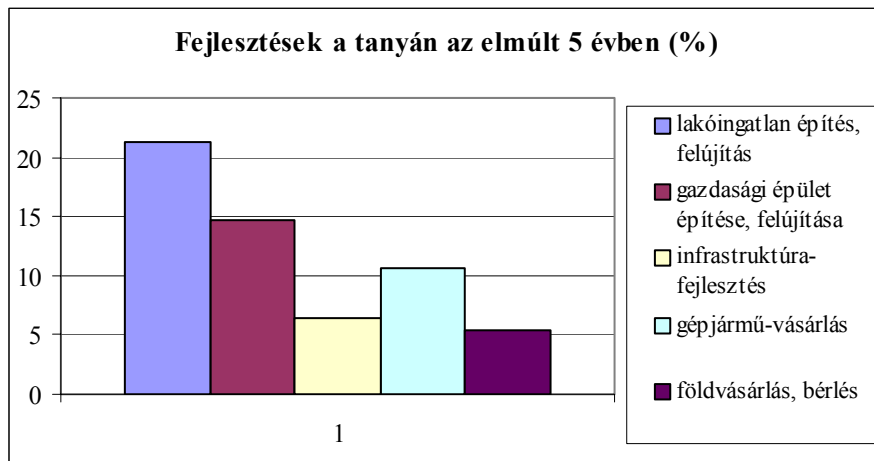

Fejlesztések az elmúlt 5 évben a falvak, kisvárosok és városok tanyáin (%)			
	falu (N=2582)	kisváros (N=340)	város (N=1060)
lakóingatlan építés, felújítás	19.3	21.5	25.7
gazdasági épület építése, felújítása	14.1	12.4	17.1
infrastruktúra-fejlesztés	5.6	6.5	8.3
gépjármű-vásárlás	11	10	9.8
földvásárlás, bérlet	5.8	6.5	4.1

A tanya és környezete változása az elmúlt 10 évben			
	esetszám	százalék	valid %
javult	984	24.7	25.2
nem változott	1845	46.3	47.2
romlott	1055	26.5	27
nem tudja	21	0.5	0.5
összesen	3905	98.1	100
nincs adat	77	1.9	
összes válasz	3982	100	

A tanya és környezete változása a falvak, kisvárosok és városok tanyáin (%)			
	<i>javult</i>	<i>nem változott</i>	<i>romlott</i>
<i>falu</i>	23.6	46.3	30.1
<i>kisváros</i>	21	46.3	32.6
<i>város</i>	30.9	50.7	18.4

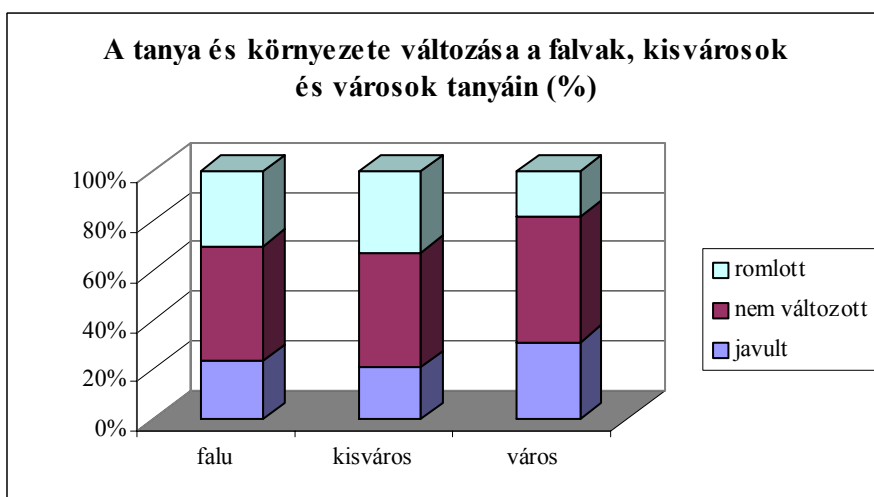
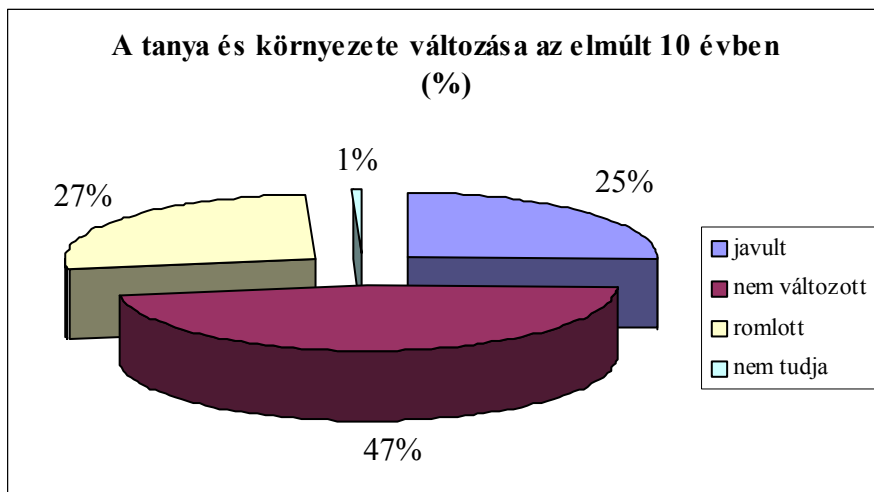

A tanyai háztartás anyagi helyzetének alakulása az elmúlt 10 évben			
	<i>esetszám</i>	<i>százalék</i>	<i>valid %</i>
<i>javult</i>	512	12.9	13.2
<i>nem változott</i>	1389	34.9	35.9
<i>romlott</i>	1360	34.2	35.1
<i>nem tudja</i>	611	15.3	15.8
összesen	3872	97.2	100
<i>nincs adat</i>	110	2.8	
összes válasz	3982	100	

A háztartás anyagi helyzetének alakulása az elmúlt 10 évben a falvak, kisvárosok és városok tanyáin				
	<i>javult</i>	<i>nem változott</i>	<i>romlott</i>	<i>nem tudja</i>
<i>falu</i>	11	35.6	33.6	19.8
<i>kisváros</i>	12.7	30	37.9	19.4
<i>város</i>	18.6	38.5	37.8	5.1

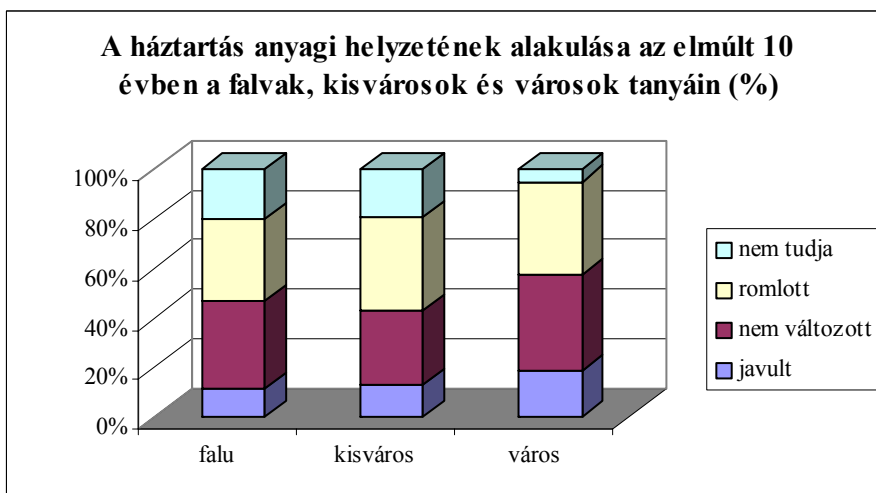
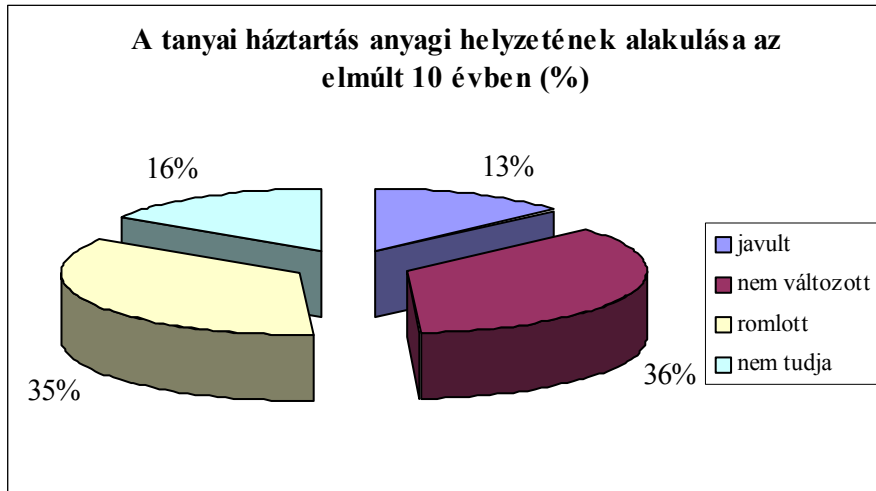

Saját tulajdonú földterület nagysága			
	<i>esetszám</i>	<i>százalék</i>	<i>valid %</i>
<i>0-0.499 ha</i>	531	13.3	15.6
<i>0.5-0.999 ha</i>	509	12.8	14.9
<i>1-1.999 ha</i>	736	18.5	21.6
<i>2-9.999 ha</i>	1159	29.1	34
<i>10-49.999 ha</i>	383	9.6	11.2
<i>50 ha fölött</i>	92	2.3	2.7
összesen	3410	85.6	100
<i>nincs adat</i>	572	14.4	
összes válasz	3982	100	

Bérelt földterület nagysága			
	esetszám	százalék	valid %
1 ha alatt	8	0.2	3.5
1-2.99 ha	63	1.6	27.3
3-9.99 ha	58	1.5	25.1
10-99.99 ha	91	2.3	39.4
100 ha fölött	11	0.3	4.8
összesen	231	5.8	100
nincs adat	3751	94.2	
összes válasz	3982	100	

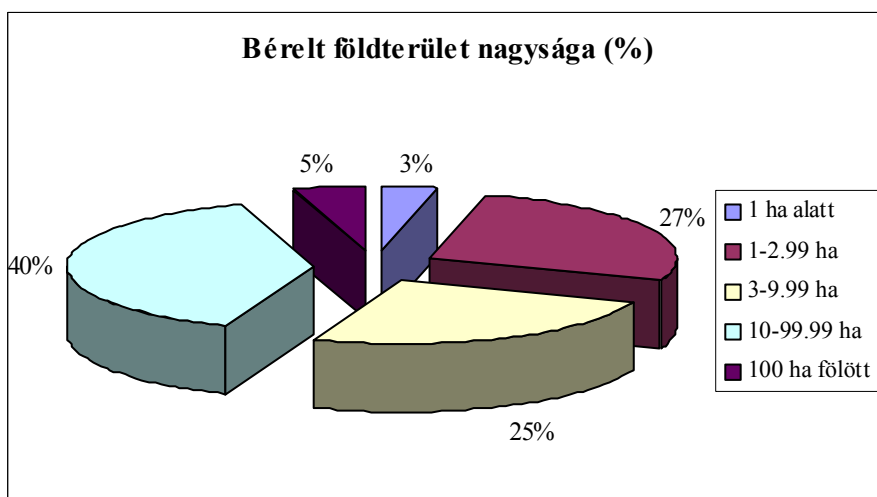
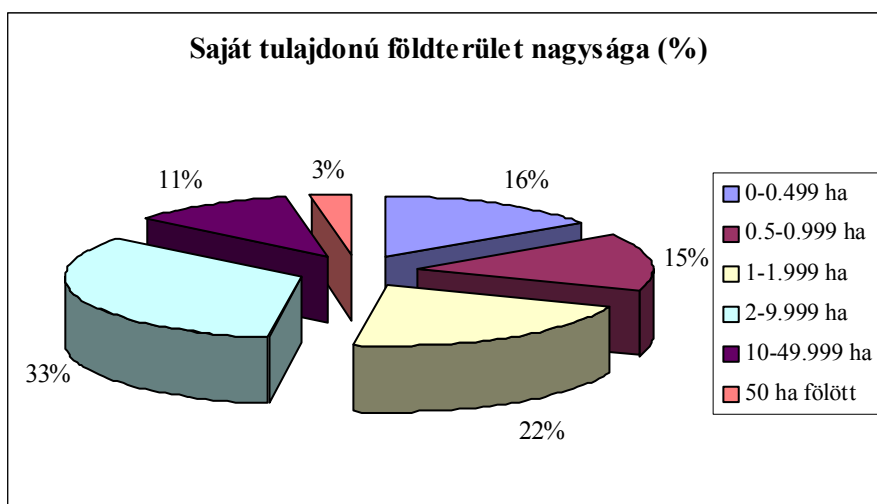

A falvak, kisvárosok és városok tanyáihoz tartozó saját földterület nagysága (%)			
	<i>falu</i>	<i>kisváros</i>	<i>város</i>
0-0.499 ha	11.5	10.5	25.5
0.5-0.999 ha	13.3	24.4	15.6
1-1.999 ha	24.6	14.2	17.5
2-9.999 ha	36.9	28.1	29.6
10-49.999 ha	11.9	11.2	9.7
50 ha fölött	1.8	11.5	2

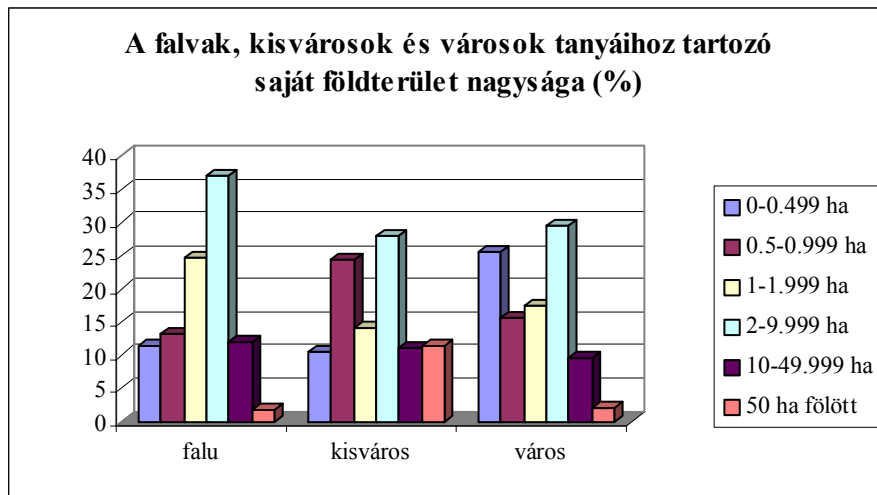

A falvak, kisvárosok és városok tanyáihoz tartozó bérelt földterület nagysága (%)			
	<i>falu</i>	<i>kisváros</i>	<i>város</i>
1 ha alatt	2.9	0	7.9
1-2.99 ha	27.6	34.8	21.1
3-9.99 ha	22.9	30.4	31.6
10-99.99 ha	41.8	26.1	36.8
100 ha fölött	4.7	8.7	2.6

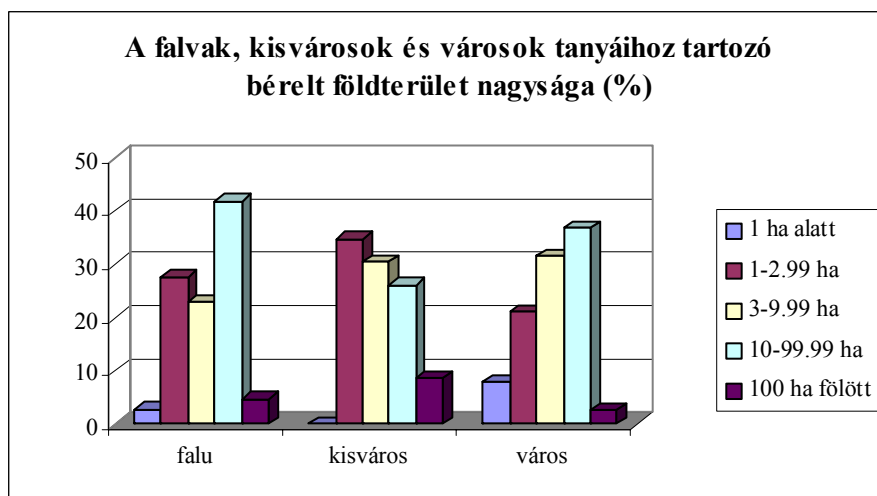

A tanya és a legközelebbi kövesút távolsága			
	esetszám	százalék	valid %
mellette (0-10 m)	281	7.1	7.4
11-500 m	1061	26.6	27.9
501-1000 m	895	22.5	23.6
1001-3000 m	1199	30.1	31.6
3001 m fölött	364	9.1	9.6
összesen	3800	95.4	100
nincs adat	182	4.6	
összes válasz	3982	100	

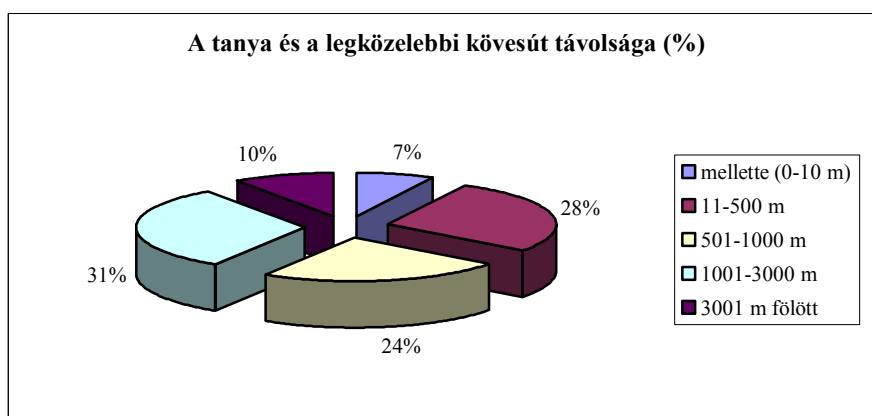

A tanya és az anyatelepülés távolsága			
	esetszám	százalék	valid %
1 km-en belül	394	9.9	10
1.001-3 km	1127	28.3	28.7
3.001-5 km	1026	25.8	26.1
5.001-10 km	1077	27	27.4
10 km-nél távolabb	306	7.7	7.8
összesen	3930	98.7	100
nincs adat	52	1.3	
összes válasz	3982	100	

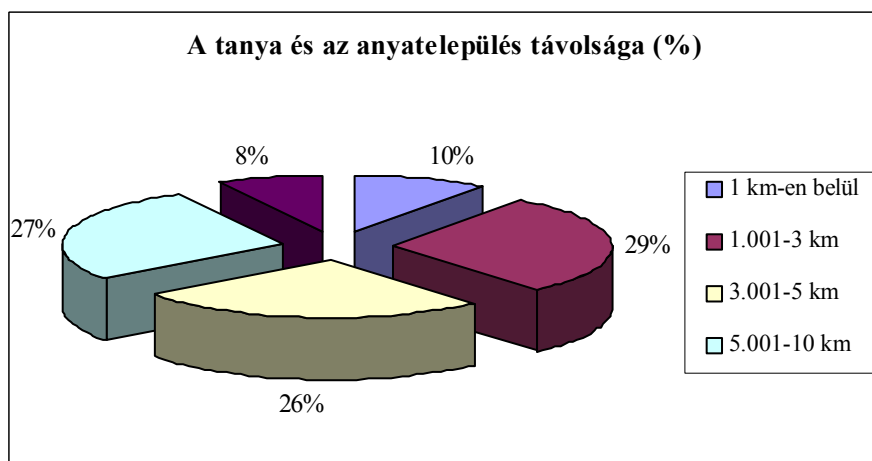

Tájba illő elemek a tanyán		
(tanyát övező facsoport, kert szőlővel és gyümölcsfákkal, hagyományos építészeti formát őrző épületek, rendezetten elhelyezkedő épületegyüttes, arányos méretű épületek)		
	<i>esetszám</i>	<i>százalék</i>
<i>nincsenek ilyen elemek</i>	325	8.2
<i>1 elem található</i>	1380	34.7
<i>2 elem található</i>	1100	27.6
<i>3 elem található</i>	640	16.1
<i>4 elem található</i>	337	8.5
<i>mind az 5 elem megtalálható</i>	200	5
összesen	3982	100

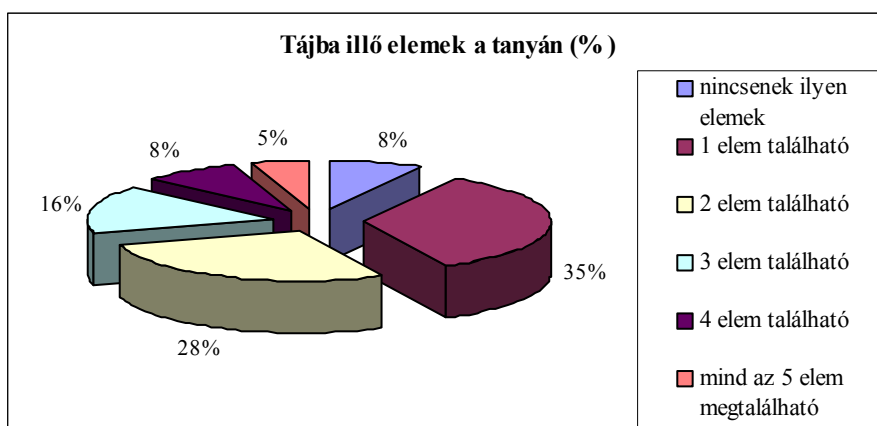

Tájba illő elemek a falvak, kisvárosok és városok tanyáin (%)			
(tanyát övező facsoport, kert szőlővel és gyümölcsfákkal, hagyományos építészeti formát őrző épületek, rendezetten elhelyezkedő épületegyüttes, arányos méretű épületek)			
	<i>falu</i>	<i>kisváros</i>	<i>város</i>
<i>nincsenek ilyen elemek</i>	9.5	10	4.3
<i>1 elem található</i>	32.3	23.8	43.9
<i>2 elem található</i>	28.1	27.9	26.4
<i>3 elem található</i>	16.7	21.2	12.8
<i>4 elem található</i>	8.3	10.6	8.2
<i>mind az 5 elem megtalálható</i>	5.1	6.5	4.3

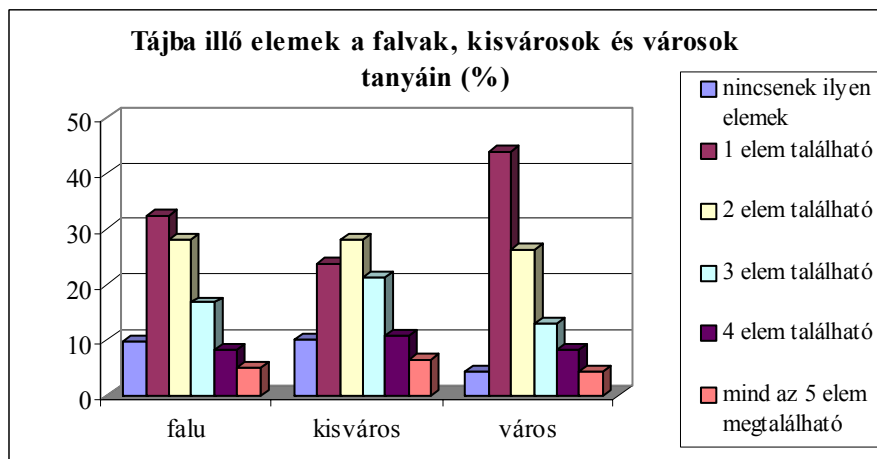

Tájidegen elemek a tanyán		
(fátlan tanyatelek, tájidegen területhasználat, tájidegen építészeti, szerkezeti megoldások, rendszertelenül elszórt épületek, aránytalanul nagyméretű építmények)		
	<i>esetszám</i>	<i>százalék</i>
<i>nincs tájidegen elem</i>	3270	82.1
<i>1 elem található</i>	570	14.3
<i>2 elem található</i>	118	3
<i>3 elem található</i>	22	0.6
<i>4 elem található</i>	1	0
<i>megvan mind az 5 tájidegen elem</i>	1	0
összesen	3982	100

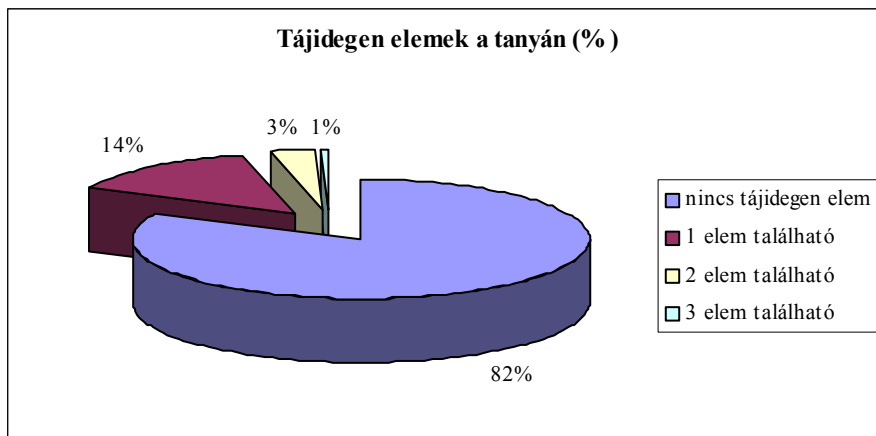

Tájidegen elemek a falvak, kisvárosok és városok tanyáin (%)			
(fátlan tanyatelek, tájidegen területhasználat, tájidegen építészeti, szerkezeti megoldások, rendszertelenül elszórt épületek, aránytalanul nagyméretű építmények)			
	<i>falu</i>	<i>kisváros</i>	<i>város</i>
<i>nincs tájidegen elem</i>	83.7	77.6	79.7
<i>1 elem található</i>	12.7	17.9	17.1
<i>2 elem található</i>	2.8	4.1	2.9
<i>3 elem található</i>	0.7	0.3	0.3
<i>4 elem található</i>	0	0	0
<i>megvan mind az 5 tájidegen elem</i>	0	0	0

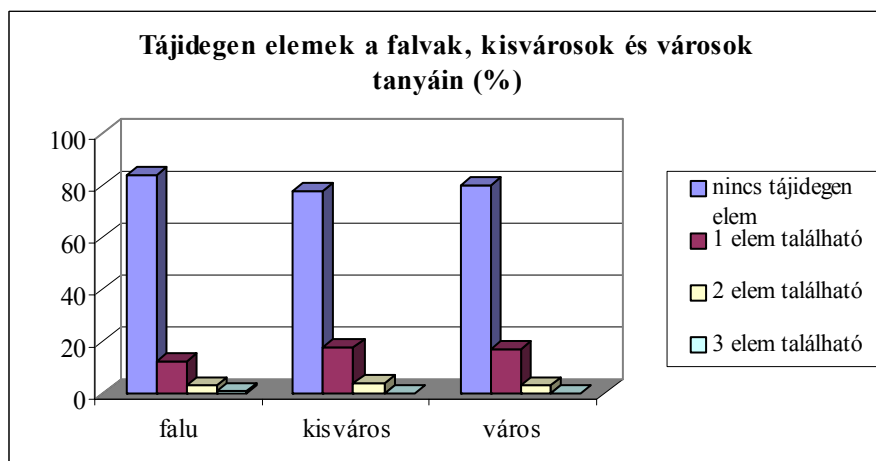

II. KERESZTTÁBLÁZATOK A „TANYAKUTATÁS 2005” CÍMŰ FELMÉRÉS ADATAI ALAPJÁN

II.1. A tanya és a legközelebbi kövesút távolsága illetve a tanya és az anyatelepülés távolsága

 $\alpha=0.005$
 $N=3982$

országúttól való távolság * gyermekek száma a tanyai háztartásban Crosstabulation						
			gyermekek száma a tanyai háztartásban			Total
			1 gyermek	2 gyermek	3 vagy több gyermek	
országúttól való távolság	mellette (0-10 méter)	% within országúttól való távolság	43.5%	40.0%	16.5%	100.0%
		% of Total	3.3%	3.1%	1.3%	7.7%
	11-500 méter	% within országúttól való távolság	32.8%	47.9%	19.2%	100.0%
		% of Total	10.0%	14.6%	5.9%	30.4%
	501-1000 méter	% within országúttól való távolság	35.2%	34.8%	30.0%	100.0%
		% of Total	7.9%	7.8%	6.8%	22.5%
	1001-3000 méter	% within országúttól való távolság	33.1%	34.3%	32.5%	100.0%
		% of Total	10.1%	10.4%	9.9%	30.4%
	3001 méter felett	% within országúttól való távolság	29.0%	34.0%	37.0%	100.0%
		% of Total	2.6%	3.1%	3.3%	9.0%
	Total	% within országúttól való távolság	33.9%	39.0%	27.1%	100.0%
		% of Total	33.9%	39.0%	27.1%	100.0%

országúttól való távolság * idős (60 év feletti) személyek száma a tanyai háztartásban Crosstabulation						
			idős (60 év feletti) személyek száma a tanyai háztartásban		Total	
			1 idős	2 idős		
országúttól való távolság	mellette (0-10 méter)	% within országúttól való távolság	50.8%	49.2%	100.0%	
		% of Total	4.0%	3.9%	7.9%	
	11-500 méter	% within országúttól való távolság	57.3%	42.7%	100.0%	
		% of Total	16.3%	12.2%	28.5%	
	501-1000 méter	% within országúttól való távolság	61.5%	38.5%	100.0%	
		% of Total	15.0%	9.4%	24.4%	
	1001-3000 méter	% within országúttól való távolság	62.2%	37.8%	100.0%	
		% of Total	19.3%	11.8%	31.1%	
	3001 méter felett	% within országúttól való távolság	60.3%	39.7%	100.0%	
		% of Total	4.9%	3.2%	8.2%	
	Total	% within országúttól való távolság		59.6%	40.4%	100.0%
		% of Total		59.6%	40.4%	100.0%

országúttól való távolság * munkanélküli személy is él a tanyán Crosstabulation					
			munkanélküli személy is él a tanyán		Total
			van munkanélküli	nincs munkanélküli	
országúttól való távolság	mellette (0-10 méter)	% within országúttól való távolság	8.9%	91.1%	100.0%
		% of Total	.7%	6.7%	7.4%
	11-500 méter	% within országúttól való távolság	9.5%	90.5%	100.0%
		% of Total	2.7%	25.3%	27.9%
	501-1000 méter	% within országúttól való távolság	11.4%	88.6%	100.0%
		% of Total	2.7%	20.9%	23.6%
	1001-3000 méter	% within országúttól való távolság	11.9%	88.1%	100.0%
		% of Total	3.8%	27.8%	31.6%
	3001 méter felett	% within országúttól való távolság	13.7%	86.3%	100.0%
		% of Total	1.3%	8.3%	9.6%
	Total	% within országúttól való távolság	11.1%	88.9%	100.0%
		% of Total	11.1%	88.9%	100.0%

anyatelepülés távolsága * munkanélküli személy is él a tanyán Crosstabulation					
			munkanélküli személy is él a tanyán		Total
			van munkanélküli	nincs munkanélküli	
anyatelepülés távolsága	1 km-en belül	% within anyatelepülés távolsága	8.4%	91.6%	100.0%
		% of Total	.8%	9.2%	10.0%
	1.001-3 km	% within anyatelepülés távolsága	11.4%	88.6%	100.0%
		% of Total	3.3%	25.4%	28.7%
	3.001-5 km	% within anyatelepülés távolsága	13.5%	86.5%	100.0%
		% of Total	3.5%	22.6%	26.1%
	5.001-10 km	% within anyatelepülés távolsága	11.1%	88.9%	100.0%
		% of Total	3.1%	24.4%	27.4%
	10 km-nél távolabb	% within anyatelepülés távolsága	4.6%	95.4%	100.0%
		% of Total	.4%	7.4%	7.8%
	Total	% within anyatelepülés távolsága	11.1%	88.9%	100.0%
		% of Total	11.1%	88.9%	100.0%

országúttól való távolság * szociális és megélhetési gondokkal terhelt tanya Crosstabulation					
			szociális és megélhetési gondokkal terhelt tanya		Total
			szociális gondok	nincsenek gondok	
országúttól való távolság	mellette (0-10 méter)	% within országúttól való távolság	13.9%	86.1%	100.0%
		% of Total	1.0%	6.4%	7.4%
	11-500 méter	% within országúttól való távolság	18.6%	81.4%	100.0%
		% of Total	5.2%	22.7%	27.9%
	501-1000 méter	% within országúttól való távolság	25.0%	75.0%	100.0%
		% of Total	5.9%	17.7%	23.6%
	1001-3000 méter	% within országúttól való távolság	27.7%	72.3%	100.0%
		% of Total	8.7%	22.8%	31.6%
	3001 méter felett	% within országúttól való távolság	26.6%	73.4%	100.0%
		% of Total	2.6%	7.0%	9.6%
	Total	% within országúttól való távolság	23.4%	76.6%	100.0%
		% of Total	23.4%	76.6%	100.0%

országúttól való távolság * lakóhely Crosstabulation					
			lakóhely		Total
			elsősorban lakóhely	időszakosan lakott	
országúttól való távolság	mellette (0-10 méter)	% within országúttól való távolság	95.8%	4.2%	100.0%
		% of Total	7.0%	.3%	7.3%
	11-500 méter	% within országúttól való távolság	94.2%	5.8%	100.0%
		% of Total	26.4%	1.6%	28.0%
	501-1000 méter	% within országúttól való távolság	92.9%	7.1%	100.0%
		% of Total	22.2%	1.7%	23.9%
	1001-3000 méter	% within országúttól való távolság	87.3%	12.7%	100.0%
		% of Total	27.8%	4.0%	31.8%
	3001 méter felett	% within országúttól való távolság	84.9%	15.1%	100.0%
		% of Total	7.6%	1.3%	8.9%
	Total	% within országúttól való távolság	91.0%	9.0%	100.0%
		% of Total	91.0%	9.0%	100.0%

anyatelepülés távolsága * lakóhely Crosstabulation					
			lakóhely		Total
			elsősorban lakóhely	időszakosan lakott	
anyatelepülés távolsága	1 km-en belül	% within anyatelepülés távolsága	95.3%	4.7%	100.0%
		% of Total	9.4%	.5%	9.9%
	1.001-3 km	% within anyatelepülés távolsága	93.0%	7.0%	100.0%
		% of Total	26.7%	2.0%	28.7%
	3.001-5 km	% within anyatelepülés távolsága	90.5%	9.5%	100.0%
		% of Total	23.7%	2.5%	26.2%
	5.001-10 km	% within anyatelepülés távolsága	88.7%	11.3%	100.0%
		% of Total	23.8%	3.0%	26.9%
	10 km-nél távolabb	% within anyatelepülés távolsága	89.6%	10.4%	100.0%
		% of Total	7.5%	.9%	8.4%
	Total	% within anyatelepülés távolsága	91.1%	8.9%	100.0%
		% of Total	91.1%	8.9%	100.0%

országúttól való távolság * gazdálkodás a tanyán Crosstabulation							
			gazdálkodás a tanyán				Total
			hagyományos eszközökkel termelő tanya	közepes eszköz-állománnyal rendelkező tanya	korszerű termelési eszközökkel felszerelt tanya	gazdálkodást nem folytató tanya	
országút-tól való távolság	mellette (0-10 méter)	% within országúttól való távolság	47.9%	14.8%	6.5%	30.8%	100.0%
		% of Total	3.6%	1.1%	.5%	2.3%	7.5%
	11-500 méter	% within országúttól való távolság	44.4%	22.9%	4.7%	28.1%	100.0%
		% of Total	12.6%	6.5%	1.3%	8.0%	28.5%
	501-1000 méter	% within országúttól való távolság	51.9%	19.2%	1.1%	27.8%	100.0%
		% of Total	12.0%	4.4%	.3%	6.4%	23.1%
	1001-3000 méter	% within országúttól való távolság	50.0%	19.8%	3.3%	26.9%	100.0%
		% of Total	15.8%	6.2%	1.0%	8.5%	31.5%
	3001 méter felett	% within országúttól való távolság	46.4%	20.2%	1.8%	31.6%	100.0%
		% of Total	4.4%	1.9%	.2%	3.0%	9.4%
	Total	% within országúttól való távolság	48.4%	20.2%	3.3%	28.2%	100.0%
		% of Total	48.4%	20.2%	3.3%	28.2%	100.0%

anyatelepülés távolsága * gazdálkodás a tanyán Crosstabulation							
		gazdálkodás a tanyán					Total
		hagyományos eszközökkel termelő tanya	közepes eszközállománnyal rendelkező tanya	korszerű termelési eszközökkel felszerelt tanya	Gazdálkodást nem folytató tanya		
anyatelepülés távolsága	1 km-en belül	% within anyatelepülés távolsága	39.2%	22.6%	4.8%	33.3%	100.0%
		% of Total	4.0%	2.3%	.5%	3.4%	10.2%
	1.001-3 km	% within anyatelepülés távolsága	48.9%	23.4%	2.6%	25.1%	100.0%
		% of Total	14.1%	6.8%	.7%	7.3%	28.9%
	3.001-5 km	% within anyatelepülés távolsága	49.7%	18.8%	3.4%	28.1%	100.0%
		% of Total	12.9%	4.9%	.9%	7.3%	25.9%
	5.001-10 km	% within anyatelepülés távolsága	48.6%	18.5%	3.5%	29.4%	100.0%
		% of Total	13.1%	5.0%	.9%	8.0%	27.0%
	10 km-nél távolabb	% within anyatelepülés távolsága	54.0%	16.6%	3.1%	26.3%	100.0%
		% of Total	4.3%	1.3%	.2%	2.1%	7.9%
	Total	% within anyatelepülés távolsága	48.5%	20.3%	3.3%	28.0%	100.0%
		% of Total	48.5%	20.3%	3.3%	28.0%	100.0%

országúttól való távolság * elsősorban növénytermesztés Crosstabulation						
			elsősorban növénytermesztés			Total
			önellátó	kis tételben árutermelő	nagy tételben árutermelő	
országúttól való távolság	mellette (0-10 méter)	% within országúttól való távolság	17.9%	50.0%	32.1%	100.0%
		% of Total	1.4%	4.0%	2.6%	7.9%
	11-500 méter	% within országúttól való távolság	27.8%	45.3%	26.9%	100.0%
		% of Total	9.2%	15.0%	8.9%	33.2%
	501-1000 méter	% within országúttól való távolság	36.8%	47.7%	15.5%	100.0%
		% of Total	8.1%	10.5%	3.4%	22.0%
	1001-3000 méter	% within országúttól való távolság	38.5%	47.8%	13.7%	100.0%
		% of Total	11.2%	13.9%	4.0%	29.1%
	3001 méter felett	% within országúttól való távolság	43.6%	45.5%	10.9%	100.0%
		% of Total	3.4%	3.5%	.9%	7.8%
	Total	% within országúttól való távolság	33.3%	47.0%	19.7%	100.0%
		% of Total	33.3%	47.0%	19.7%	100.0%

anyatelepülés távolsága * elsősorban növénytermesztés Crosstabulation						
			elsősorban növénytermesztés			Total
			önellátó	kis tételben árutermelő	nagy tételben árutermelő	
anyatelepülés távolsága	1 km-en belül	% within anyatelepülés távolsága	14.5%	51.3%	34.2%	100.0%
		% of Total	1.5%	5.3%	3.5%	10.4%
	1.001-3 km	% within anyatelepülés távolsága	35.6%	42.7%	21.8%	100.0%
		% of Total	11.6%	13.9%	7.1%	32.6%
	3.001-5 km	% within anyatelepülés távolsága	38.1%	46.4%	15.5%	100.0%
		% of Total	10.1%	12.3%	4.1%	26.5%
	5.001-10 km	% within anyatelepülés távolsága	35.4%	46.6%	18.0%	100.0%
		% of Total	8.6%	11.3%	4.4%	24.3%
	10 km-nél távolabb	% within anyatelepülés távolsága	32.6%	58.7%	8.7%	100.0%
		% of Total	2.0%	3.7%	.5%	6.3%
	Total	% within anyatelepülés távolsága	33.8%	46.5%	19.6%	100.0%
		% of Total	33.8%	46.5%	19.6%	100.0%

országúttól való távolság * saját földterület Crosstabulation									
			saját földterület						Total
			0-0.499 ha	0.5-0.999 ha	1-1.999 ha	2-9.999 ha	10-49.999 ha	50 ha fölött	
országúttól való távolság	mellette (0-10 méter)	% within országúttól való távolság	19.3%	12.1%	30.9%	23.8%	10.8%	3.1%	100.0%
		% of Total	1.3%	.8%	2.1%	1.6%	.7%	.2%	6.9%
	11-500 méter	% within országúttól való távolság	15.7%	14.4%	16.8%	38.2%	11.9%	3.0%	100.0%
		% of Total	4.4%	4.0%	4.7%	10.7%	3.3%	.8%	27.9%
	501-1000 méter	% within országúttól való távolság	17.9%	16.2%	23.8%	32.1%	8.5%	1.5%	100.0%
		% of Total	4.3%	3.9%	5.7%	7.7%	2.0%	.4%	24.0%
	1001-3000 méter	% within országúttól való távolság	12.5%	15.1%	21.4%	36.7%	11.8%	2.4%	100.0%
		% of Total	4.0%	4.8%	6.8%	11.7%	3.8%	.8%	31.8%
	3001 méter felett	% within országúttól való távolság	16.3%	12.1%	22.5%	27.8%	17.0%	4.2%	100.0%
		% of Total	1.5%	1.1%	2.1%	2.6%	1.6%	.4%	9.4%
	Total	% within országúttól való távolság	15.5%	14.7%	21.5%	34.3%	11.5%	2.6%	100.0%
		% of Total	15.5%	14.7%	21.5%	34.3%	11.5%	2.6%	100.0%

anyatelepülés távolsága * saját földterület Crosstabulation									
			saját földterület						Total
			0-0.499 ha	0.5-0.999 ha	1-1.999 ha	2-9.999 ha	10-49.999 ha	50 ha fölött	
anyatelepülés távolsága	1 km-en belül	% within anyatelepülés távolsága	16.1%	12.6%	22.7%	37.4%	9.4%	1.7%	100.0%
		% of Total	1.4%	1.1%	1.9%	3.2%	.8%	.1%	8.5%
	1.001-3 km	% within anyatelepülés távolsága	17.8%	13.0%	19.9%	34.9%	11.8%	2.7%	100.0%
		% of Total	5.1%	3.7%	5.7%	10.0%	3.4%	.8%	28.8%
	3.001-5 km	% within anyatelepülés távolsága	15.7%	14.0%	22.6%	35.3%	10.6%	1.9%	100.0%
		% of Total	4.1%	3.7%	5.9%	9.2%	2.8%	.5%	26.2%
	5.001-10 km	% within anyatelepülés távolsága	15.8%	16.8%	22.4%	29.0%	12.5%	3.5%	100.0%
		% of Total	4.5%	4.8%	6.3%	8.2%	3.5%	1.0%	28.2%
	10 km-nél távolabb	% within anyatelepülés távolsága	7.8%	20.3%	20.6%	37.4%	10.0%	3.9%	100.0%
		% of Total	.7%	1.7%	1.7%	3.1%	.8%	.3%	8.3%
	Total	% within anyatelepülés távolsága	15.7%	14.9%	21.6%	33.8%	11.3%	2.7%	100.0%
		% of Total	15.7%	14.9%	21.6%	33.8%	11.3%	2.7%	100.0%

országúttól való távolság * a tanya természeti környezetének jellege Crosstabulation					
			a tanya természeti környezetének jellege		Total
			szép, értékes természeti környezet	leromlott, romló természeti környezet	
országúttól való távolság	mellette (0-10 méter)	% within országúttól való távolság	78.3%	21.7%	100.0%
		% of Total	5.9%	1.6%	7.5%
	11-500 méter	% within országúttól való távolság	78.1%	21.9%	100.0%
		% of Total	21.8%	6.1%	27.9%
	501-1000 méter	% within országúttól való távolság	73.8%	26.2%	100.0%
		% of Total	17.2%	6.1%	23.4%
	1001-3000 méter	% within országúttól való távolság	69.1%	30.9%	100.0%
		% of Total	22.0%	9.8%	31.8%
	3001 méter felett	% within országúttól való távolság	68.0%	32.0%	100.0%
		% of Total	6.5%	3.0%	9.5%
	Total	% within országúttól való távolság	73.3%	26.7%	100.0%
		% of Total	73.3%	26.7%	100.0%

anyatelepülés távolsága * a tanya természeti környezetének jellege Crosstabulation					
			a tanya természeti környezetének jellege		Total
			szép, értékes természeti környezet	leromlott, romló természeti környezet	
anyatelepülés távolsága	1 km-en belül	% within anyatelepülés távolsága	80.6%	19.4%	100.0%
		% of Total	8.2%	2.0%	10.1%
	1.001-3 km	% within anyatelepülés távolsága	77.1%	22.9%	100.0%
		% of Total	22.2%	6.6%	28.7%
	3.001-5 km	% within anyatelepülés távolsága	70.1%	29.9%	100.0%
		% of Total	18.1%	7.7%	25.8%
	5.001-10 km	% within anyatelepülés távolsága	71.8%	28.2%	100.0%
		% of Total	19.8%	7.8%	27.5%
	10 km-nél távolabb	% within anyatelepülés távolsága	73.4%	26.6%	100.0%
		% of Total	5.7%	2.1%	7.8%
	Total	% within anyatelepülés távolsága	73.9%	26.1%	100.0%
		% of Total	73.9%	26.1%	100.0%

országúttól való távolság * a tanyatelek környezeti állapota Crosstabulation							
			a tanyatelek környezeti állapota				Total
			gondozott	átlagos	romló	kifejezetten rossz	
országúttól való távolság	mellette 0-10 méter)	% within országúttól való távolság	52.4%	34.2%	11.6%	1.8%	100.0%
		% of Total	3.9%	2.5%	.9%	.1%	7.4%
	11-500 méter	% within országúttól való távolság	54.8%	29.6%	12.7%	2.9%	100.0%
		% of Total	15.3%	8.3%	3.6%	.8%	28.0%
	501-1000 méter	% within országúttól való távolság	49.4%	29.8%	16.7%	4.1%	100.0%
		% of Total	11.7%	7.1%	4.0%	1.0%	23.7%
	1001-3000 méter	% within országúttól való távolság	41.2%	33.7%	20.3%	4.8%	100.0%
		% of Total	13.0%	10.6%	6.4%	1.5%	31.5%
	3001 méter felett	% within országúttól való távolság	41.4%	30.3%	21.8%	6.5%	100.0%
		% of Total	3.9%	2.9%	2.1%	.6%	9.4%
	Total	% within országúttól való távolság	47.8%	31.4%	16.8%	4.0%	100.0%
		% of Total	47.8%	31.4%	16.8%	4.0%	100.0%

anyatelepülés távolsága * a tanyatelek környezeti állapota Crosstabulation							
			a tanyatelek környezeti állapota				Total
			gondozott	átlagos	romló	kifejezetten rossz	
anyatelepülés távolsága	1 km-en belül	% within anyatelepülés távolsága	56.8%	32.1%	6.7%	4.4%	100.0%
		% of Total	5.7%	3.2%	.7%	.4%	10.1%
	1.001-3 km	% within anyatelepülés távolsága	50.4%	32.1%	14.0%	3.6%	100.0%
		% of Total	14.6%	9.3%	4.0%	1.0%	28.9%
	3.001-5 km	% within anyatelepülés távolsága	43.8%	30.3%	21.6%	4.3%	100.0%
		% of Total	11.4%	7.9%	5.6%	1.1%	26.1%
	5.001-10 km	% within anyatelepülés távolsága	48.2%	30.5%	16.8%	4.4%	100.0%
		% of Total	13.1%	8.3%	4.6%	1.2%	27.2%
	10 km-nél távolabb	% within anyatelepülés távolsága	48.8%	30.4%	18.7%	2.0%	100.0%
		% of Total	3.8%	2.4%	1.4%	.2%	7.7%
	Total	% within anyatelepülés távolsága	48.6%	31.1%	16.4%	3.9%	100.0%
		% of Total	48.6%	31.1%	16.4%	3.9%	100.0%

országúttól való távolság * az épület jellege Crosstabulation								
		az épület jellege					Total	
		új építésű (1990. után)	szocializmusban épült	hagyományos építésű, korszerűsített	hagyományos építésű, megújítható	hagyományos építésű, nem megújítható		
országúttól való távolság	mellette (0-10 méter)	% within országúttól való távolság	10.9%	32.4%	23.3%	30.5%	2.9%	100.0%
		% of Total	.8%	2.4%	1.7%	2.3%	.2%	7.4%
	11-500 méter	% within országúttól való távolság	8.9%	32.0%	22.1%	32.2%	4.7%	100.0%
		% of Total	2.5%	8.9%	6.2%	9.0%	1.3%	27.9%
	501-1000 méter	% within országúttól való távolság	8.2%	30.7%	17.1%	38.7%	5.3%	100.0%
		% of Total	1.9%	7.3%	4.0%	9.2%	1.3%	23.7%
	1001-3000 méter	% within országúttól való távolság	6.4%	26.5%	17.9%	42.0%	7.2%	100.0%
		% of Total	2.0%	8.4%	5.6%	13.3%	2.3%	31.6%
	3001 méter felett	% within országúttól való távolság	7.2%	26.2%	15.6%	42.7%	8.4%	100.0%
		% of Total	.7%	2.5%	1.5%	4.0%	.8%	9.4%
	Total	% within országúttól való távolság	7.9%	29.5%	19.1%	37.7%	5.9%	100.0%
		% of Total	7.9%	29.5%	19.1%	37.7%	5.9%	100.0%

anyatelepülés távolsága * az épület jellege Crosstabulation								
			az épület jellege					Total
			új építésű (1990. után)	szocializmusban épült	hagyományos építésű, korszerűsített	hagyományos építésű, megújítható	hagyományos építésű, nem megújítható	
anyatelepülés távolsága	1 km-en belül	% within anyatelepülés távolsága	9.2%	30.4%	22.7%	33.2%	4.6%	100.0%
		% of Total	.9%	3.1%	2.3%	3.4%	.5%	10.2%
	1.001-3 km	% within anyatelepülés távolsága	7.8%	28.4%	19.1%	39.4%	5.3%	100.0%
		% of Total	2.2%	8.2%	5.5%	11.3%	1.5%	28.8%
	3.001-5 km	% within anyatelepülés távolsága	7.2%	30.3%	18.5%	37.9%	6.1%	100.0%
		% of Total	1.9%	7.9%	4.8%	9.9%	1.6%	26.1%
	5.001-10 km	% within anyatelepülés távolsága	10.1%	31.3%	19.5%	32.5%	6.6%	100.0%
		% of Total	2.7%	8.5%	5.3%	8.8%	1.8%	27.2%
	10 km-nél távolabb	% within anyatelepülés távolsága	5.1%	25.2%	19.0%	46.3%	4.4%	100.0%
		% of Total	.4%	1.9%	1.5%	3.5%	.3%	7.7%
	Total	% within anyatelepülés távolsága	8.2%	29.7%	19.4%	37.0%	5.7%	100.0%
		% of Total	8.2%	29.7%	19.4%	37.0%	5.7%	100.0%

országúttól való távolság * hálózati áram Crosstabulation						
			hálózati áram		Total	
			van	nincs		
országúttól való távolság	mellette (0-10 méter)	% within országúttól való távolság	97.2%	2.8%	100.0%	
		% of Total	7.2%	.2%	7.4%	
	11-500 méter	% within országúttól való távolság	92.9%	7.1%	100.0%	
		% of Total	25.9%	2.0%	27.9%	
	501-1000 méter	% within országúttól való távolság	88.8%	11.2%	100.0%	
		% of Total	20.9%	2.6%	23.6%	
	1001-3000 méter	% within országúttól való távolság	81.6%	18.4%	100.0%	
		% of Total	25.7%	5.8%	31.6%	
	3001 méter felett	% within országúttól való távolság	64.0%	36.0%	100.0%	
		% of Total	6.1%	3.4%	9.6%	
	Total		% within országúttól való távolság	85.9%	14.1%	100.0%
			% of Total	85.9%	14.1%	100.0%

anyatelepülés távolsága * hálózati áram Crosstabulation						
			hálózati áram		Total	
			van	nincs		
anyatelepülés távolsága	1 km-en belül	% within anyatelepülés távolsága	93.1%	6.9%	100.0%	
		% of Total	9.3%	.7%	10.0%	
	1.001-3 km	% within anyatelepülés távolsága	90.4%	9.6%	100.0%	
		% of Total	25.9%	2.7%	28.7%	
	3.001-5 km	% within anyatelepülés távolsága	84.4%	15.6%	100.0%	
		% of Total	22.0%	4.1%	26.1%	
	5.001-10 km	% within anyatelepülés távolsága	83.3%	16.7%	100.0%	
		% of Total	22.8%	4.6%	27.4%	
	10 km-nél távolabb	% within anyatelepülés távolsága	79.4%	20.6%	100.0%	
		% of Total	6.2%	1.6%	7.8%	
	Total		% within anyatelepülés távolsága	86.3%	13.7%	100.0%
			% of Total	86.3%	13.7%	100.0%

országúttól való távolság * nincs áram Crosstabulation					
			nincs áram		Total
			nincs áram	van áramforrás	
országúttól való távolság	mellette (0-10 méter)	% within országúttól való távolság	1.1%	98.9%	100.0%
		% of Total	.1%	7.3%	7.4%
	11-500 méter	% within országúttól való távolság	5.6%	94.4%	100.0%
		% of Total	1.6%	26.4%	27.9%
	501-1000 méter	% within országúttól való távolság	9.7%	90.3%	100.0%
		% of Total	2.3%	21.3%	23.6%
	1001-3000 méter	% within országúttól való távolság	15.8%	84.2%	100.0%
		% of Total	5.0%	26.6%	31.6%
	3001 méter felett	% within országúttól való távolság	28.3%	71.7%	100.0%
		% of Total	2.7%	6.9%	9.6%
	Total	% within országúttól való távolság	11.6%	88.4%	100.0%
		% of Total	11.6%	88.4%	100.0%

anyatelepülés távolsága * nincs áram Crosstabulation					
			nincs áram		Total
			nincs áram	van áramforrás	
anyatelepülés távolsága	1 km-en belül	% within anyatelepülés távolsága	5.6%	94.4%	100.0%
		% of Total	.6%	9.5%	10.0%
	1.001-3 km	% within anyatelepülés távolsága	8.9%	91.1%	100.0%
		% of Total	2.5%	26.1%	28.7%
	3.001-5 km	% within anyatelepülés távolsága	12.0%	88.0%	100.0%
		% of Total	3.1%	23.0%	26.1%
	5.001-10 km	% within anyatelepülés távolsága	13.4%	86.6%	100.0%
		% of Total	3.7%	23.7%	27.4%
	10 km-nél távolabb	% within anyatelepülés távolsága	17.6%	82.4%	100.0%
		% of Total	1.4%	6.4%	7.8%
	Total	% within anyatelepülés távolsága	11.3%	88.7%	100.0%
		% of Total	11.3%	88.7%	100.0%

országúttól való távolság * vezetékes víz Crosstabulation						
			vezetékes víz		Total	
			van	nincs		
országúttól való távolság	mellette (0-10 méter)	% within országúttól való távolság	24.2%	75.8%	100.0%	
		% of Total	1.8%	5.6%	7.4%	
	11-500 méter	% within országúttól való távolság	11.3%	88.7%	100.0%	
		% of Total	3.2%	24.8%	27.9%	
	501-1000 méter	% within országúttól való távolság	6.5%	93.5%	100.0%	
		% of Total	1.5%	22.0%	23.6%	
	1001-3000 méter	% within országúttól való távolság	3.9%	96.1%	100.0%	
		% of Total	1.2%	30.3%	31.6%	
	3001 méter felett	% within országúttól való távolság	3.0%	97.0%	100.0%	
		% of Total	.3%	9.3%	9.6%	
	Total		% within országúttól való távolság	8.0%	92.0%	100.0%
			% of Total	8.0%	92.0%	100.0%

anyatelepülés távolsága * vezetékes víz Crosstabulation						
			vezetékes víz		Total	
			van	nincs		
anyatelepülés távolsága	1 km-en belül	% within anyatelepülés távolsága	30.5%	69.5%	100.0%	
		% of Total	3.1%	7.0%	10.0%	
	1.001-3 km	% within anyatelepülés távolsága	9.2%	90.8%	100.0%	
		% of Total	2.6%	26.0%	28.7%	
	3.001-5 km	% within anyatelepülés távolsága	6.9%	93.1%	100.0%	
		% of Total	1.8%	24.3%	26.1%	
	5.001-10 km	% within anyatelepülés távolsága	3.3%	96.7%	100.0%	
		% of Total	.9%	26.5%	27.4%	
	10 km-nél távolabb	% within anyatelepülés távolsága	1.6%	98.4%	100.0%	
		% of Total	.1%	7.7%	7.8%	
	Total		% within anyatelepülés távolsága	8.5%	91.5%	100.0%
			% of Total	8.5%	91.5%	100.0%

országúttól való távolság * fűrt kút Crosstabulation						
			fűrt kút		Total	
			van	nincs		
országúttól való távolság	mellette (0-10 méter)	% within országúttól való távolság	67.3%	32.7%	100.0%	
		% of Total	5.0%	2.4%	7.4%	
	11-500 méter	% within országúttól való távolság	78.2%	21.8%	100.0%	
		% of Total	21.8%	6.1%	27.9%	
	501-1000 méter	% within országúttól való távolság	80.4%	19.6%	100.0%	
		% of Total	18.9%	4.6%	23.6%	
	1001-3000 méter	% within országúttól való távolság	82.0%	18.0%	100.0%	
		% of Total	25.9%	5.7%	31.6%	
	3001 méter felett	% within országúttól való távolság	76.1%	23.9%	100.0%	
		% of Total	7.3%	2.3%	9.6%	
	Total		% within országúttól való távolság	78.9%	21.1%	100.0%
			% of Total	78.9%	21.1%	100.0%

anyatelepülés távolsága * fűrt kút Crosstabulation						
			fűrt kút		Total	
			van	nincs		
anyatelepülés távolsága	1 km-en belül	% within anyatelepülés távolsága	60.2%	39.8%	100.0%	
		% of Total	6.0%	4.0%	10.0%	
	1.001-3 km	% within anyatelepülés távolsága	78.7%	21.3%	100.0%	
		% of Total	22.6%	6.1%	28.7%	
	3.001-5 km	% within anyatelepülés távolsága	77.2%	22.8%	100.0%	
		% of Total	20.2%	6.0%	26.1%	
	5.001-10 km	% within anyatelepülés távolsága	82.9%	17.1%	100.0%	
		% of Total	22.7%	4.7%	27.4%	
	10 km-nél távolabb	% within anyatelepülés távolsága	90.5%	9.5%	100.0%	
		% of Total	7.0%	.7%	7.8%	
	Total		% within anyatelepülés távolsága	78.5%	21.5%	100.0%
			% of Total	78.5%	21.5%	100.0%

országúttól való távolság * ásott kút Crosstabulation						
			ásott kút		Total	
			van	nincs		
országúttól való távolság	mellette (0-10 méter)	% within országúttól való távolság	5.0%	95.0%	100.0%	
		% of Total	.4%	7.0%	7.4%	
	11-500 méter	% within országúttól való távolság	10.3%	89.7%	100.0%	
		% of Total	2.9%	25.1%	27.9%	
	501-1000 méter	% within országúttól való távolság	10.7%	89.3%	100.0%	
		% of Total	2.5%	21.0%	23.6%	
	1001-3000 méter	% within országúttól való távolság	14.4%	85.6%	100.0%	
		% of Total	4.6%	27.0%	31.6%	
	3001 méter felett	% within országúttól való távolság	20.9%	79.1%	100.0%	
		% of Total	2.0%	7.6%	9.6%	
	Total		% within országúttól való távolság	12.3%	87.7%	100.0%
			% of Total	12.3%	87.7%	100.0%

anyatelepülés távolsága * hordják a vizet Crosstabulation						
			hordják a vizet		Total	
			hordják	nem hordják		
anyatelepülés távolsága	1 km-en belül	% within anyatelepülés távolsága	5.3%	94.7%	100.0%	
		% of Total	.5%	9.5%	10.0%	
	1.001-3 km	% within anyatelepülés távolsága	6.3%	93.7%	100.0%	
		% of Total	1.8%	26.9%	28.7%	
	3.001-5 km	% within anyatelepülés távolsága	7.7%	92.3%	100.0%	
		% of Total	2.0%	24.1%	26.1%	
	5.001-10 km	% within anyatelepülés távolsága	4.0%	96.0%	100.0%	
		% of Total	1.1%	26.3%	27.4%	
	10 km-nél távolabb	% within anyatelepülés távolsága	2.6%	97.4%	100.0%	
		% of Total	.2%	7.6%	7.8%	
	Total		% within anyatelepülés távolsága	5.6%	94.4%	100.0%
			% of Total	5.6%	94.4%	100.0%

országúttól való távolság * vezetékes gáz Crosstabulation						
			vezetékes gáz		Total	
			van	nincs		
országúttól való távolság	mellette (0-10 méter)	% within országúttól való távolság	29.5%	70.5%	100.0%	
		% of Total	2.2%	5.2%	7.4%	
	11-500 méter	% within országúttól való távolság	16.4%	83.6%	100.0%	
		% of Total	4.6%	23.3%	27.9%	
	501-1000 méter	% within országúttól való távolság	7.4%	92.6%	100.0%	
		% of Total	1.7%	21.8%	23.6%	
	1001-3000 méter	% within országúttól való távolság	4.8%	95.2%	100.0%	
		% of Total	1.5%	30.0%	31.6%	
	3001 méter felett	% within országúttól való távolság	4.4%	95.6%	100.0%	
		% of Total	.4%	9.2%	9.6%	
	Total		% within országúttól való távolság	10.4%	89.6%	100.0%
			% of Total	10.4%	89.6%	100.0%

anyatelepülés távolsága * vezetékes gáz Crosstabulation						
			vezetékes gáz		Total	
			van	nincs		
anyatelepülés távolsága	1 km-en belül	% within anyatelepülés távolsága	32.2%	67.8%	100.0%	
		% of Total	3.2%	6.8%	10.0%	
	1.001-3 km	% within anyatelepülés távolsága	14.2%	85.8%	100.0%	
		% of Total	4.1%	24.6%	28.7%	
	3.001-5 km	% within anyatelepülés távolsága	7.0%	93.0%	100.0%	
		% of Total	1.8%	24.3%	26.1%	
	5.001-10 km	% within anyatelepülés távolsága	5.2%	94.8%	100.0%	
		% of Total	1.4%	26.0%	27.4%	
	10 km-nél távolabb	% within anyatelepülés távolsága	5.2%	94.8%	100.0%	
		% of Total	.4%	7.4%	7.8%	
	Total		% within anyatelepülés távolsága	11.0%	89.0%	100.0%
			% of Total	11.0%	89.0%	100.0%

országúttól való távolság * nincs gáz Crosstabulation					
			nincs gáz		Total
			nincs gáz	gázhasználat megoldott	
országúttól való távolság	mellette (0-10 méter)	% within országúttól való távolság	6.8%	93.2%	100.0%
		% of Total	.5%	6.9%	7.4%
	11-500 méter	% within országúttól való távolság	11.3%	88.7%	100.0%
		% of Total	3.2%	24.8%	27.9%
	501-1000 méter	% within országúttól való távolság	14.7%	85.3%	100.0%
		% of Total	3.5%	20.1%	23.6%
	1001-3000 méter	% within országúttól való távolság	15.2%	84.8%	100.0%
		% of Total	4.8%	26.8%	31.6%
	3001 méter felett	% within országúttól való távolság	18.4%	81.6%	100.0%
		% of Total	1.8%	7.8%	9.6%
	Total	% within országúttól való távolság	13.7%	86.3%	100.0%
		% of Total	13.7%	86.3%	100.0%

országúttól való távolság * vezetékes telefon Crosstabulation						
			vezetékes telefon		Total	
			van	nincs		
országúttól való távolság	mellette (0-10 méter)	% within országúttól való távolság	21.7%	78.3%	100.0%	
		% of Total	1.6%	5.8%	7.4%	
	11-500 méter	% within országúttól való távolság	15.6%	84.4%	100.0%	
		% of Total	4.3%	23.6%	27.9%	
	501-1000 méter	% within országúttól való távolság	12.8%	87.2%	100.0%	
		% of Total	3.0%	20.5%	23.6%	
	1001-3000 méter	% within országúttól való távolság	6.1%	93.9%	100.0%	
		% of Total	1.9%	29.6%	31.6%	
	3001 méter felett	% within országúttól való távolság	7.4%	92.6%	100.0%	
		% of Total	.7%	8.9%	9.6%	
	Total		% within országúttól való távolság	11.6%	88.4%	100.0%
			% of Total	11.6%	88.4%	100.0%

anyatelepülés távolsága * vezetékes telefon Crosstabulation						
			vezetékes telefon		Total	
			van	nincs		
anyatelepülés távolsága	1 km-en belül	% within anyatelepülés távolsága	20.6%	79.4%	100.0%	
		% of Total	2.1%	8.0%	10.0%	
	1.001-3 km	% within anyatelepülés távolsága	15.0%	85.0%	100.0%	
		% of Total	4.3%	24.4%	28.7%	
	3.001-5 km	% within anyatelepülés távolsága	10.1%	89.9%	100.0%	
		% of Total	2.6%	23.5%	26.1%	
	5.001-10 km	% within anyatelepülés távolsága	10.0%	90.0%	100.0%	
		% of Total	2.7%	24.7%	27.4%	
	10 km-nél távolabb	% within anyatelepülés távolsága	7.8%	92.2%	100.0%	
		% of Total	.6%	7.2%	7.8%	
	Total		% within anyatelepülés távolsága	12.4%	87.6%	100.0%
			% of Total	12.4%	87.6%	100.0%

országúttól való távolság * mobiltelefon Crosstabulation						
			mobiltelefon		Total	
			van	nincs		
országúttól való távolság	mellette (0-10 méter)	% within országúttól való távolság	63.7%	36.3%	100.0%	
		% of Total	4.7%	2.7%	7.4%	
	11-500 méter	% within országúttól való távolság	64.0%	36.0%	100.0%	
		% of Total	17.9%	10.1%	27.9%	
	501-1000 méter	% within országúttól való távolság	55.3%	44.7%	100.0%	
		% of Total	13.0%	10.5%	23.6%	
	1001-3000 méter	% within országúttól való távolság	58.9%	41.1%	100.0%	
		% of Total	18.6%	13.0%	31.6%	
	3001 méter felett	% within országúttól való távolság	57.7%	42.3%	100.0%	
		% of Total	5.5%	4.1%	9.6%	
	Total		% within országúttól való távolság	59.7%	40.3%	100.0%
			% of Total	59.7%	40.3%	100.0%

országúttól való távolság * nincs telefon Crosstabulation						
			nincs telefon		Total	
			nincs	van valamilyen telefon		
országúttól való távolság	mellette (0-10 méter)	% within országúttól való távolság	12.8%	87.2%	100.0%	
		% of Total	.9%	6.4%	7.4%	
	11-500 méter	% within országúttól való távolság	13.5%	86.5%	100.0%	
		% of Total	3.8%	24.2%	27.9%	
	501-1000 méter	% within országúttól való távolság	16.8%	83.2%	100.0%	
		% of Total	3.9%	19.6%	23.6%	
	1001-3000 méter	% within országúttól való távolság	20.5%	79.5%	100.0%	
		% of Total	6.5%	25.1%	31.6%	
	3001 méter felett	% within országúttól való távolság	16.8%	83.2%	100.0%	
		% of Total	1.6%	8.0%	9.6%	
	Total		% within országúttól való távolság	16.7%	83.3%	100.0%
			% of Total	16.7%	83.3%	100.0%

országúttól való távolság * megközelíthetőség Crosstabulation								
			megközelíthetőség				Total	
			kiépített út	jó földút	járható földút	rossz földút		
országúttól való távolság	mellette (0-10 méter)	% within országúttól való távolság	91.8%	5.2%	3.0%		100.0%	
		% of Total	7.0%	.4%	.2%		7.6%	
	11-500 méter	% within országúttól való távolság	21.0%	33.3%	42.7%	3.0%	100.0%	
		% of Total	5.9%	9.4%	12.0%	.9%	28.2%	
	501-1000 méter	% within országúttól való távolság	3.7%	30.9%	50.6%	14.8%	100.0%	
		% of Total	.9%	7.2%	11.7%	3.4%	23.1%	
	1001-3000 méter	% within országúttól való távolság	4.4%	19.9%	56.7%	19.1%	100.0%	
		% of Total	1.4%	6.3%	17.9%	6.0%	31.6%	
	3001 méter felett	% within országúttól való távolság	4.9%	9.7%	59.0%	26.4%	100.0%	
		% of Total	.5%	.9%	5.6%	2.5%	9.4%	
	Total	% within országúttól való távolság		15.6%	24.1%	47.4%	12.8%	100.0%
		% of Total		15.6%	24.1%	47.4%	12.8%	100.0%

anyatelepülés távolsága * megközelíthetőség Crosstabulation							
			megközelíthetőség				Total
			kiépített út	jó földút	járható földút	rossz földút	
anyatelepülés távolsága	1 km-en belül	% within anyatelepülés távolsága	31.1%	27.3%	33.9%	7.7%	100.0%
		% of Total	3.1%	2.8%	3.4%	.8%	10.1%
	1.001-3 km	% within anyatelepülés távolsága	23.2%	26.1%	40.8%	10.0%	100.0%
		% of Total	6.7%	7.5%	11.8%	2.9%	28.8%
	3.001-5 km	% within anyatelepülés távolsága	14.1%	20.6%	51.4%	13.9%	100.0%
		% of Total	3.6%	5.3%	13.2%	3.6%	25.7%
	5.001-10 km	% within anyatelepülés távolsága	16.8%	21.8%	46.8%	14.6%	100.0%
		% of Total	4.6%	6.0%	12.9%	4.0%	27.6%
	10 km-nél távolabb	% within anyatelepülés távolsága	6.8%	23.1%	56.2%	13.9%	100.0%
		% of Total	.5%	1.8%	4.4%	1.1%	7.8%
	Total	% within anyatelepülés távolsága	18.6%	23.4%	45.7%	12.3%	100.0%
		% of Total	18.6%	23.4%	45.7%	12.3%	100.0%

országúttól való távolság * a tanya elektromos háztartási eszközökkel való ellátottsága Crosstabulation			a tanya elektromos háztartási eszközökkel való ellátottsága				Total
			jól ellátott	közepesen ellátott	gyengén ellátott	nincsenek ilyen eszközök	
országúttól való távolság	mellette (0-10 méter)	% within országúttól való távolság	32.2%	43.3%	20.3%	4.2%	100.0%
		% of Total	2.4%	3.3%	1.5%	.3%	7.5%
	11-500 méter	% within országúttól való távolság	31.3%	41.0%	19.7%	7.9%	100.0%
		% of Total	8.8%	11.5%	5.5%	2.2%	28.1%
	501-1000 méter	% within országúttól való távolság	17.8%	45.8%	23.1%	13.3%	100.0%
		% of Total	4.2%	10.9%	5.5%	3.2%	23.9%
	1001-3000 méter	% within országúttól való távolság	15.9%	40.5%	26.2%	17.4%	100.0%
		% of Total	5.0%	12.7%	8.2%	5.5%	31.3%
	3001 méter felett	% within országúttól való távolság	17.2%	31.6%	19.7%	31.6%	100.0%
		% of Total	1.6%	2.9%	1.8%	2.9%	9.2%
	Total	% within országúttól való távolság	22.0%	41.3%	22.6%	14.1%	100.0%
		% of Total	22.0%	41.3%	22.6%	14.1%	100.0%

anyatelepülés távolsága * a tanya elektromos háztartási eszközökkel való ellátottsága Crosstabulation			a tanya elektromos háztartási eszközökkel való ellátottsága				Total
			jól ellátott	közepesen ellátott	gyengén ellátott	nincsenek ilyen eszközök	
anyatelepülés távolsága	1 km-en belül	% within anyatelepülés távolsága	28.6%	41.5%	21.7%	8.2%	100.0%
		% of Total	2.9%	4.2%	2.2%	.8%	10.1%
	1.001-3 km	% within anyatelepülés távolsága	24.6%	42.3%	21.6%	11.5%	100.0%
		% of Total	7.0%	12.1%	6.2%	3.3%	28.5%
	3.001-5 km	% within anyatelepülés távolsága	19.1%	41.5%	22.9%	16.5%	100.0%
		% of Total	4.9%	10.6%	5.8%	4.2%	25.5%
	5.001-10 km	% within anyatelepülés távolsága	22.2%	40.9%	22.4%	14.6%	100.0%
		% of Total	6.2%	11.5%	6.3%	4.1%	28.0%
	10 km-nél távolabb	% within anyatelepülés távolsága	20.7%	40.7%	21.8%	16.8%	100.0%
		% of Total	1.6%	3.2%	1.7%	1.3%	7.8%
	Total	% within anyatelepülés távolsága	22.6%	41.5%	22.2%	13.7%	100.0%
		% of Total	22.6%	41.5%	22.2%	13.7%	100.0%

anyatelepülés távolsága * kisáru-szállító jármű Crosstabulation					
			kisáru-szállító jármű		Total
			van	nincs	
anyatelepülés távolsága	1 km-en belül	% within anyatelepülés távolsága	31.0%	69.0%	100.0%
		% of Total	3.1%	6.9%	10.0%
	1.001-3 km	% within anyatelepülés távolsága	25.8%	74.2%	100.0%
		% of Total	7.4%	21.3%	28.7%
	3.001-5 km	% within anyatelepülés távolsága	20.3%	79.7%	100.0%
		% of Total	5.3%	20.8%	26.1%
	5.001-10 km	% within anyatelepülés távolsága	23.2%	76.8%	100.0%
		% of Total	6.4%	21.0%	27.4%
	10 km-nél távolabb	% within anyatelepülés távolsága	25.5%	74.5%	100.0%
		% of Total	2.0%	5.8%	7.8%
	Total	% within anyatelepülés távolsága	24.1%	75.9%	100.0%
		% of Total	24.1%	75.9%	100.0%

országúttól való távolság * kisáru-szállító jármű Crosstabulation					
			kisáru-szállító jármű		Total
			van	nincs	
országúttól való távolság	mellette (0-10 méter)	% within országúttól való távolság	29.2%	70.8%	100.0%
		% of Total	2.2%	5.2%	7.4%
	11-500 méter	% within országúttól való távolság	28.3%	71.7%	100.0%
		% of Total	7.9%	20.0%	27.9%
	501-1000 méter	% within országúttól való távolság	21.3%	78.7%	100.0%
		% of Total	5.0%	18.5%	23.6%
	1001-3000 méter	% within országúttól való távolság	21.6%	78.4%	100.0%
		% of Total	6.8%	24.7%	31.6%
	3001 méter felett	% within országúttól való távolság	23.4%	76.6%	100.0%
		% of Total	2.2%	7.3%	9.6%
	Total	% within országúttól való távolság	24.1%	75.9%	100.0%
		% of Total	24.1%	75.9%	100.0%

országúttól való távolság * számítógép Crosstabulation						
			számítógép		Total	
			van	nincs		
országúttól való távolság	mellette (0-10 méter)	% within országúttól való távolság	17.8%	82.2%	100.0%	
		% of Total	1.3%	6.1%	7.4%	
	11-500 méter	% within országúttól való távolság	12.9%	87.1%	100.0%	
		% of Total	3.6%	24.3%	27.9%	
	501-1000 méter	% within országúttól való távolság	7.7%	92.3%	100.0%	
		% of Total	1.8%	21.7%	23.6%	
	1001-3000 méter	% within országúttól való távolság	5.2%	94.8%	100.0%	
		% of Total	1.6%	29.9%	31.6%	
	3001 méter felett	% within országúttól való távolság	4.7%	95.3%	100.0%	
		% of Total	.4%	9.1%	9.6%	
	Total		% within országúttól való távolság	8.8%	91.2%	100.0%
			% of Total	8.8%	91.2%	100.0%

anyatelepülés távolsága * számítógép Crosstabulation						
			számítógép		Total	
			van	nincs		
anyatelepülés távolsága	1 km-en belül	% within anyatelepülés távolsága	14.5%	85.5%	100.0%	
		% of Total	1.5%	8.6%	10.0%	
	1.001-3 km	% within anyatelepülés távolsága	11.7%	88.3%	100.0%	
		% of Total	3.4%	25.3%	28.7%	
	3.001-5 km	% within anyatelepülés távolsága	7.1%	92.9%	100.0%	
		% of Total	1.9%	24.2%	26.1%	
	5.001-10 km	% within anyatelepülés távolsága	6.4%	93.6%	100.0%	
		% of Total	1.8%	25.6%	27.4%	
	10 km-nél távolabb	% within anyatelepülés távolsága	8.8%	91.2%	100.0%	
		% of Total	.7%	7.1%	7.8%	
	Total		% within anyatelepülés távolsága	9.1%	90.9%	100.0%
			% of Total	9.1%	90.9%	100.0%

országúttól való távolság * internet-kapcsolat Crosstabulation					
			internet-kapcsolat		Total
			van	nincs	
országúttól való távolság	mellette (0-10 méter)	% within országúttól való távolság	4.6%	95.4%	100.0%
		% of Total	.3%	7.1%	7.4%
	11-500 méter	% within országúttól való távolság	4.0%	96.0%	100.0%
		% of Total	1.1%	26.8%	27.9%
	501-1000 méter	% within országúttól való távolság	2.0%	98.0%	100.0%
		% of Total	.5%	23.1%	23.6%
	1001-3000 méter	% within országúttól való távolság	1.8%	98.2%	100.0%
		% of Total	.6%	31.0%	31.6%
	3001 méter felett	% within országúttól való távolság	1.4%	98.6%	100.0%
		% of Total	.1%	9.4%	9.6%
	Total	% within országúttól való távolság	2.6%	97.4%	100.0%
		% of Total	2.6%	97.4%	100.0%

anyatelepülés távolsága * internet-kapcsolat Crosstabulation					
			internet-kapcsolat		Total
			van	nincs	
anyatelepülés távolsága	1 km-en belül	% within anyatelepülés távolsága	5.1%	94.9%	100.0%
		% of Total	.5%	9.5%	10.0%
	1.001-3 km	% within anyatelepülés távolsága	3.8%	96.2%	100.0%
		% of Total	1.1%	27.6%	28.7%
	3.001-5 km	% within anyatelepülés távolsága	1.8%	98.2%	100.0%
		% of Total	.5%	25.6%	26.1%
	5.001-10 km	% within anyatelepülés távolsága	2.1%	97.9%	100.0%
		% of Total	.6%	26.8%	27.4%
	10 km-nél távolabb	% within anyatelepülés távolsága	2.0%	98.0%	100.0%
		% of Total	.2%	7.6%	7.8%
	Total	% within anyatelepülés távolsága	2.8%	97.2%	100.0%
		% of Total	2.8%	97.2%	100.0%

országúttól való távolság * infrastruktúra-fejlesztés Crosstabulation						
			infrastruktúra-fejlesztés		Total	
			volt	nem volt		
országúttól való távolság	mellette (0-10 méter)	% within országúttól való távolság	10.7%	89.3%	100.0%	
		% of Total	.8%	6.6%	7.4%	
	11-500 méter	% within országúttól való távolság	7.6%	92.4%	100.0%	
		% of Total	2.1%	25.8%	27.9%	
	501-1000 méter	% within országúttól való távolság	5.6%	94.4%	100.0%	
		% of Total	1.3%	22.2%	23.6%	
	1001-3000 méter	% within országúttól való távolság	5.3%	94.7%	100.0%	
		% of Total	1.7%	29.9%	31.6%	
	3001 méter felett	% within országúttól való távolság	4.7%	95.3%	100.0%	
		% of Total	.4%	9.1%	9.6%	
	Total	% within országúttól való távolság		6.4%	93.6%	100.0%
		% of Total		6.4%	93.6%	100.0%

országúttól való távolság * gépjárművásárlás Crosstabulation					
			gépjárművásárlás		Total
			volt	nem volt	
országúttól való távolság	mellette (0-10 méter)	% within országúttól való távolság	14.9%	85.1%	100.0%
		% of Total	1.1%	6.3%	7.4%
	11-500 méter	% within országúttól való távolság	12.6%	87.4%	100.0%
		% of Total	3.5%	24.4%	27.9%
	501-1000 méter	% within országúttól való távolság	8.0%	92.0%	100.0%
		% of Total	1.9%	21.7%	23.6%
	1001-3000 méter	% within országúttól való távolság	9.0%	91.0%	100.0%
		% of Total	2.8%	28.7%	31.6%
	3001 méter felett	% within országúttól való távolság	11.0%	89.0%	100.0%
		% of Total	1.1%	8.5%	9.6%
	Total	% within országúttól való távolság	10.4%	89.6%	100.0%
		% of Total	10.4%	89.6%	100.0%

országúttól való távolság * tanya és környezete állapotának változása az elmúlt 10 évben Crosstabulation			tanya és környezete állapotának változása az elmúlt 10 évben				Total
			javult	nem változott	romlott	nem tudja	
országúttól való távolság	mellette (0-10 méter)	% within országúttól való távolság	29.5%	51.8%	18.7%		100.0%
		% of Total	2.2%	3.9%	1.4%		7.5%
	11-500 méter	% within országúttól való távolság	31.4%	48.1%	20.3%	.3%	100.0%
		% of Total	8.8%	13.5%	5.7%	.1%	28.0%
	501-1000 méter	% within országúttól való távolság	22.6%	50.9%	25.9%	.6%	100.0%
		% of Total	5.3%	12.0%	6.1%	.1%	23.6%
	1001-3000 méter	% within országúttól való távolság	20.4%	44.8%	33.8%	1.0%	100.0%
		% of Total	6.4%	14.1%	10.6%	.3%	31.5%
	3001 méter felett	% within országúttól való távolság	21.3%	41.5%	36.9%	.3%	100.0%
		% of Total	2.0%	3.9%	3.5%	.0%	9.4%
	Total	% within országúttól való távolság	24.8%	47.4%	27.3%	.6%	100.0%
		% of Total	24.8%	47.4%	27.3%	.6%	100.0%

anyatelepülés távolsága * tanya és környezete állapotának változása az elmúlt 10 évben Crosstabulation			tanya és környezete állapotának változása az elmúlt 10 évben				Total
			javult	nem változott	romlott	nem tudja	
anyatelepülés távolsága	1 km-en belül	% within anyatelepülés távolsága	32.0%	49.7%	18.0%	.3%	100.0%
		% of Total	3.2%	5.0%	1.8%	.0%	10.1%
	1.001-3 km	% within anyatelepülés távolsága	25.0%	48.4%	26.5%	.1%	100.0%
		% of Total	7.2%	13.9%	7.6%	.0%	28.7%
	3.001-5 km	% within anyatelepülés távolsága	22.3%	45.7%	31.4%	.6%	100.0%
		% of Total	5.8%	11.9%	8.2%	.2%	26.1%
	5.001-10 km	% within anyatelepülés távolsága	26.9%	46.5%	26.0%	.7%	100.0%
		% of Total	7.4%	12.7%	7.1%	.2%	27.4%
	10 km-nél távolabb	% within anyatelepülés távolsága	20.9%	47.5%	29.6%	2.0%	100.0%
		% of Total	1.6%	3.7%	2.3%	.2%	7.7%
	Total	% within anyatelepülés távolsága	25.2%	47.2%	27.0%	.5%	100.0%
		% of Total	25.2%	47.2%	27.0%	.5%	100.0%

országúttól való távolság * tanyai háztartás anyagi helyzetének alakulása az elmúlt 10 évben							
			tanyai háztartás anyagi helyzetének alakulása az elmúlt 10 évben				
			javult	nem változott	romlott	nem tudja	Total
országúttól való távolság	mellette (0-10 méter)	% within országúttól való távolság	14.6%	47.1%	27.0%	11.3%	100.0%
		% of Total	1.1%	3.5%	2.0%	.8%	7.4%
	11-500 méter	% within országúttól való távolság	16.2%	38.4%	30.6%	14.7%	100.0%
		% of Total	4.6%	10.8%	8.6%	4.1%	28.2%
	501-1000 méter	% within országúttól való távolság	12.0%	39.1%	35.2%	13.6%	100.0%
		% of Total	2.8%	9.2%	8.3%	3.2%	23.6%
	1001-3000 méter	% within országúttól való távolság	11.2%	30.8%	40.5%	17.5%	100.0%
		% of Total	3.5%	9.7%	12.7%	5.5%	31.4%
	3001 méter felett	% within országúttól való távolság	9.2%	28.4%	37.4%	25.0%	100.0%
		% of Total	.9%	2.7%	3.5%	2.4%	9.4%
	Total	% within országúttól való távolság	12.9%	35.9%	35.2%	16.0%	100.0%
		% of Total	12.9%	35.9%	35.2%	16.0%	100.0%

anyatelepülés távolsága * tanyai háztartás anyagi helyzetének alakulása az elmúlt 10 évben							
			tanyai háztartás anyagi helyzetének alakulása az elmúlt 10 évben				Total
			javult	nem változott	romlott	nem tudja	
anyatelepülés távolsága	1 km-en belül	% within anyatelepülés távolsága	13.3%	50.8%	24.5%	11.5%	100.0%
		% of Total	1.3%	5.1%	2.5%	1.2%	10.0%
	1.001-3 km	% within anyatelepülés távolsága	11.8%	36.7%	36.3%	15.2%	100.0%
		% of Total	3.4%	10.6%	10.5%	4.4%	28.9%
	3.001-5 km	% within anyatelepülés távolsága	12.3%	32.2%	35.2%	20.2%	100.0%
		% of Total	3.2%	8.4%	9.2%	5.3%	26.0%
	5.001-10 km	% within anyatelepülés távolsága	15.0%	32.9%	36.5%	15.6%	100.0%
		% of Total	4.1%	9.0%	10.0%	4.3%	27.4%
	10 km-nél távolabb	% within anyatelepülés távolsága	15.1%	36.6%	38.7%	9.6%	100.0%
		% of Total	1.2%	2.8%	3.0%	.7%	7.6%
	Total	% within anyatelepülés távolsága	13.2%	35.9%	35.1%	15.8%	100.0%
		% of Total	13.2%	35.9%	35.1%	15.8%	100.0%

országúttól való távolság * lakóhely Crosstabulation					
			lakóhely		Total
			elsősorban lakóhely	időszakosan lakott hobby vagy üdülő	
országúttól való távolság	mellette (0-10 méter)	% within országúttól való távolság	95.8%	4.2%	100.0%
		% of Total	7.0%	.3%	7.3%
	11-500 méter	% within országúttól való távolság	94.2%	5.8%	100.0%
		% of Total	26.4%	1.6%	28.0%
	501-1000 méter	% within országúttól való távolság	92.9%	7.1%	100.0%
		% of Total	22.2%	1.7%	23.9%
	1001-3000 méter	% within országúttól való távolság	87.3%	12.7%	100.0%
		% of Total	27.8%	4.0%	31.8%
	3001 méter felett	% within országúttól való távolság	84.9%	15.1%	100.0%
		% of Total	7.6%	1.3%	8.9%
	Total	% within országúttól való távolság	91.0%	9.0%	100.0%
		% of Total	91.0%	9.0%	100.0%

anyatelepülés távolsága * lakóhely Crosstabulation					
			lakóhely		Total
			elsősorban lakóhely	időszakosan lakott hobby vagy üdülő	
anyatelepülés távolsága	1 km-en belül	% within anyatelepülés távolsága	95.3%	4.7%	100.0%
		% of Total	9.4%	.5%	9.9%
	1.001-3 km	% within anyatelepülés távolsága	93.0%	7.0%	100.0%
		% of Total	26.7%	2.0%	28.7%
	3.001-5 km	% within anyatelepülés távolsága	90.5%	9.5%	100.0%
		% of Total	23.7%	2.5%	26.2%
	5.001-10 km	% within anyatelepülés távolsága	88.7%	11.3%	100.0%
		% of Total	23.8%	3.0%	26.9%
	10 km-nél távolabb	% within anyatelepülés távolsága	89.6%	10.4%	100.0%
		% of Total	7.5%	.9%	8.4%
	Total	% within anyatelepülés távolsága	91.1%	8.9%	100.0%
		% of Total	91.1%	8.9%	100.0%

II.2. Mezőgazdaság mint jövedelemforrás

munkanélküli személy is él a tanyán * mezőgazdaság mint jövedelemforrás Crosstabulation					
			mezőgazdaság mint jövedelemforrás		Total
			fő jövedelemforrás	kiegészítő jövedelemforrás	
munkanélküli személy is él a tanyán	van munkanélküli	% within munkanélküli személy is él a tanyán	31.1%	68.9%	100.0%
		% within mezőgazdaság mint jövedelemforrás	7.6%	11.5%	9.9%
		% of Total	3.1%	6.8%	9.9%
	nincs munkanélküli	% within munkanélküli személy is él a tanyán	41.7%	58.3%	100.0%
		% within mezőgazdaság mint jövedelemforrás	92.4%	88.5%	90.1%
		% of Total	37.6%	52.5%	90.1%
Total	% within munkanélküli személy is él a tanyán		40.7%	59.3%	100.0%
	% within mezőgazdaság mint jövedelemforrás		100.0%	100.0%	100.0%
	% of Total		40.7%	59.3%	100.0%

szociális és megélhetési gondokkal terhelt tanya * mezőgazdaság mint jövedelemforrás Crosstabulation					
			mezőgazdaság mint jövedelemforrás		Total
			fő jövedelemforrás	kiegészítő jövedelemforrás	
szociális és megélhetési gondokkal terhelt tanya	szociális gondok	% within szociális és megélhetési gondokkal terhelt tanya	28.7%	71.3%	100.0%
		% within mezőgazdaság mint jövedelemforrás	14.8%	25.2%	21.0%
		% of Total	6.0%	15.0%	21.0%
	nincsenek gondok	% within szociális és megélhetési gondokkal terhelt tanya	43.9%	56.1%	100.0%
		% within mezőgazdaság mint jövedelemforrás	85.2%	74.8%	79.0%
		% of Total	34.7%	44.4%	79.0%
Total	% within szociális és megélhetési gondokkal terhelt tanya		40.7%	59.3%	100.0%
	% within mezőgazdaság mint jövedelemforrás		100.0%	100.0%	100.0%
	% of Total		40.7%	59.3%	100.0%

bio/ökogazdálkodást folytató tanya * mezőgazdaság mint jövedelemforrás Crosstabulation					
			mezőgazdaság mint jövedelemforrás		Total
			fő jövedelemforrás	kiegészítő jövedelemforrás	
bio/ökogazdálkodást folytató tanya	igen, van bio/ökogazdálkodás	% within bio/ökogazdálkodást folytató tanya	65.6%	34.4%	100.0%
		% within mezőgazdaság mint jövedelemforrás	3.5%	1.3%	2.2%
		% of Total	1.5%	.8%	2.2%
	nem, nincs bio/ökogazdálkodás	% within bio/ökogazdálkodást folytató tanya	40.7%	59.3%	100.0%
		% within mezőgazdaság mint jövedelemforrás	96.5%	98.7%	97.8%
		% of Total	39.8%	57.9%	97.8%
Total		% within bio/ökogazdálkodást folytató tanya	41.3%	58.7%	100.0%
		% within mezőgazdaság mint jövedelemforrás	100.0%	100.0%	100.0%
		% of Total	41.3%	58.7%	100.0%

mezőgazdasági tevékenység jellege-vegyes * mezőgazdaság mint jövedelemforrás Crosstabulation					
			mezőgazdaság mint jövedelemforrás		Total
			fő jövedelemforrás	kiegészítő jövedelemforrás	
mezőgazdasági tevékenység jellege-vegyes	önellátó	% within mezőgazdasági tevékenység jellege-vegyes	17.6%	82.4%	100.0%
		% within mezőgazdaság mint jövedelemforrás	29.6%	72.4%	57.7%
		% of Total	10.2%	47.6%	57.7%
	kis tételben árutermelő	% within mezőgazdasági tevékenység jellege-vegyes	49.5%	50.5%	100.0%
		% within mezőgazdaság mint jövedelemforrás	50.8%	27.1%	35.2%
		% of Total	17.4%	17.8%	35.2%
	nagy tételben árutermelő	% within mezőgazdasági tevékenység jellege-vegyes	95.7%	4.3%	100.0%
		% within mezőgazdaság mint jövedelemforrás	19.6%	.5%	7.0%
		% of Total	6.7%	.3%	7.0%
Total	% within mezőgazdasági tevékenység jellege-vegyes	34.3%	65.7%	100.0%	
	% within mezőgazdaság mint jövedelemforrás	100.0%	100.0%	100.0%	
	% of Total	34.3%	65.7%	100.0%	

elsősorban állattenyésztés * mezőgazdaság mint jövedelemforrás Crosstabulation					
			mezőgazdaság mint jövedelemforrás		Total
			fő jövedelemforrás	kiegészítő jövedelemforrás	
elsősorban állattenyésztés	önellátó	% within elsősorban állattenyésztés	36.3%	63.7%	100.0%
		% within mezőgazdaság mint jövedelemforrás	17.9%	45.7%	29.2%
		% of Total	10.6%	18.6%	29.2%
	kis tételben árutermelő	% within elsősorban állattenyésztés	58.7%	41.3%	100.0%
		% within mezőgazdaság mint jövedelemforrás	48.0%	49.1%	48.5%
		% of Total	28.5%	20.0%	48.5%
	nagy tételben árutermelő	% within elsősorban állattenyésztés	90.5%	9.5%	100.0%
		% within mezőgazdaság mint jövedelemforrás	34.1%	5.2%	22.4%
		% of Total	20.2%	2.1%	22.4%
Total	% within elsősorban állattenyésztés	59.3%	40.7%	100.0%	
	% within mezőgazdaság mint jövedelemforrás	100.0%	100.0%	100.0%	
	% of Total	59.3%	40.7%	100.0%	

elsősorban növénytermesztés * mezőgazdaság mint jövedelemforrás Crosstabulation					
			mezőgazdaság mint jövedelemforrás		Total
			fő jövedelemforrás	kiegészítő jövedelemforrás	
elsősorban növénytermesztés	önellátó	% within elsősorban növénytermesztés	24.3%	75.7%	100.0%
		% within mezőgazdaság mint jövedelemforrás	13.0%	32.7%	23.9%
		% of Total	5.8%	18.1%	23.9%
	kis tételben árutermelő	% within elsősorban növénytermesztés	36.8%	63.2%	100.0%
		% within mezőgazdaság mint jövedelemforrás	43.1%	59.8%	52.3%
		% of Total	19.3%	33.1%	52.3%
	nagy tételben árutermelő	% within elsősorban növénytermesztés	82.5%	17.5%	100.0%
		% within mezőgazdaság mint jövedelemforrás	43.9%	7.5%	23.8%
		% of Total	19.6%	4.2%	23.8%
Total	% within elsősorban növénytermesztés	44.7%	55.3%	100.0%	
	% within mezőgazdaság mint jövedelemforrás	100.0%	100.0%	100.0%	
	% of Total	44.7%	55.3%	100.0%	

saját termény/termék feldolgozása * mezőgazdaság mint jövedelemforrás Crosstabulation					
			mezőgazdaság mint jövedelemforrás		Total
			fő jövedelemforrás	kiegészítő jövedelemforrás	
saját termény/termék feldolgozása	önellátó	% within saját termény/termék feldolgozása	23.8%	76.2%	100.0%
		% within mezőgazdaság mint jövedelemforrás	58.8%	80.0%	73.7%
		% of Total	17.5%	56.1%	73.7%
	kis tételben árutermelő	% within saját termény/termék feldolgozása	36.4%	63.6%	100.0%
		% within mezőgazdaság mint jövedelemforrás	23.5%	17.5%	19.3%
		% of Total	7.0%	12.3%	19.3%
	nagy tételben árutermelő	% within saját termény/termék feldolgozása	75.0%	25.0%	100.0%
		% within mezőgazdaság mint jövedelemforrás	17.6%	2.5%	7.0%
		% of Total	5.3%	1.8%	7.0%
Total	% within saját termény/termék feldolgozása	29.8%	70.2%	100.0%	
	% within mezőgazdaság mint jövedelemforrás	100.0%	100.0%	100.0%	
	% of Total	29.8%	70.2%	100.0%	

gazdálkodó tanyák eszközállománya * mezőgazdaság mint jövedelemforrás Crosstabulation					
			mezőgazdaság mint jövedelemforrás		Total
			fő jövedelemforrás	kiegészítő jövedelemforrás	
gazdálkodó tanyák eszközállománya	hagyományos eszközökkel és élőmunkával termelő tanya	% within gazdálkodó tanyák eszközállománya	24.6%	75.4%	100.0%
		% within mezőgazdaság mint jövedelemforrás	36.3%	78.1%	60.9%
		% of Total	14.9%	45.9%	60.9%
	közepes eszközállománnyal rendelkező tanya	% within gazdálkodó tanyák eszközállománya	63.3%	36.7%	100.0%
		% within mezőgazdaság mint jövedelemforrás	51.7%	21.0%	33.6%
		% of Total	21.3%	12.3%	33.6%
	korszerű termelési eszközökkel felszerelt tanya	% within gazdálkodó tanyák eszközállománya	89.7%	10.3%	100.0%
		% within mezőgazdaság mint jövedelemforrás	12.0%	1.0%	5.5%
		% of Total	5.0%	.6%	5.5%
	Total	% within gazdálkodó tanyák eszközállománya	41.2%	58.8%	100.0%
		% within mezőgazdaság mint jövedelemforrás	100.0%	100.0%	100.0%
		% of Total	41.2%	58.8%	100.0%

saját földterület * mezőgazdaság mint jövedelemforrás Crosstabulation					
		mezőgazdaság mint jövedelemforrás			Total
		fő jövedelemforrás	kiegészítő jövedelemforrás		
saját földterület	0-0.499 ha	% within saját földterület	13.7%	86.3%	100.0%
		% within mezőgazdaság mint jövedelemforrás	2.5%	10.6%	7.3%
		% of Total	1.0%	6.3%	7.3%
	0.5-0.999 ha	% within saját földterület	18.3%	81.7%	100.0%
		% within mezőgazdaság mint jövedelemforrás	4.3%	13.3%	9.7%
		% of Total	1.8%	7.9%	9.7%
	1-1.999 ha	% within saját földterület	24.3%	75.7%	100.0%
		% within mezőgazdaság mint jövedelemforrás	10.9%	23.3%	18.3%
		% of Total	4.4%	13.8%	18.3%
	2-9.999 ha	% within saját földterület	41.4%	58.6%	100.0%
		% within mezőgazdaság mint jövedelemforrás	45.0%	43.7%	44.2%
		% of Total	18.3%	25.9%	44.2%
	10-49.999 ha	% within saját földterület	71.1%	28.9%	100.0%
		% within mezőgazdaság mint jövedelemforrás	29.5%	8.2%	16.9%
		% of Total	12.0%	4.9%	16.9%
	50 ha fölött	% within saját földterület	85.7%	14.3%	100.0%
		% within mezőgazdaság mint jövedelemforrás	7.8%	.9%	3.7%
		% of Total	3.2%	.5%	3.7%
	Total	% within saját földterület	40.7%	59.3%	100.0%
		% within mezőgazdaság mint jövedelemforrás	100.0%	100.0%	100.0%
		% of Total	40.7%	59.3%	100.0%

bérelt földterület * mezőgazdaság mint jövedelemforrás Crosstabulation					
		mezőgazdaság mint jövedelemforrás			Total
		fő jövedelemforrás	kiegészítő jövedelemforrás		
bérelt földterület	1 ha alatt	% within bérelt földterület	20.0%	80.0%	100.0%
		% within mezőgazdaság mint jövedelemforrás	.8%	5.8%	2.5%
		% of Total	.5%	2.0%	2.5%
	1-2.99 ha	% within bérelt földterület	43.1%	56.9%	100.0%
		% within mezőgazdaság mint jövedelemforrás	16.5%	42.0%	25.2%
		% of Total	10.9%	14.4%	25.2%
	3-9.99 ha	% within bérelt földterület	67.9%	32.1%	100.0%
		% within mezőgazdaság mint jövedelemforrás	28.6%	26.1%	27.7%
		% of Total	18.8%	8.9%	27.7%
	10-99.99 ha	% within bérelt földterület	78.5%	21.5%	100.0%
		% within mezőgazdaság mint jövedelemforrás	46.6%	24.6%	39.1%
		% of Total	30.7%	8.4%	39.1%
	100 ha fölött	% within bérelt földterület	90.9%	9.1%	100.0%
		% within mezőgazdaság mint jövedelemforrás	7.5%	1.4%	5.4%
		% of Total	5.0%	.5%	5.4%
Total	% within bérelt földterület	65.8%	34.2%	100.0%	
	% within mezőgazdaság mint jövedelemforrás	100.0%	100.0%	100.0%	
	% of Total	65.8%	34.2%	100.0%	

a tanya természeti környezetének jellege * mezőgazdaság mint jövedelemforrás Crosstabulation					
			mezőgazdaság mint jövedelemforrás		Total
			fő jövedelemforrás	kiegészítő jövedelemforrás	
a tanya természeti környezetének jellege	szép, értékes természeti környezet	% within a tanya természeti környezetének jellege	42.8%	57.2%	100.0%
		% within mezőgazdaság mint jövedelemforrás	80.8%	75.2%	77.5%
		% of Total	33.2%	44.4%	77.5%
	leromlott, romló természeti környezet	% within a tanya természeti környezetének jellege	35.0%	65.0%	100.0%
		% within mezőgazdaság mint jövedelemforrás	19.2%	24.8%	22.5%
		% of Total	7.9%	14.6%	22.5%
	Total	% within a tanya természeti környezetének jellege	41.0%	59.0%	100.0%
		% within mezőgazdaság mint jövedelemforrás	100.0%	100.0%	100.0%
		% of Total	41.0%	59.0%	100.0%

az épület jellege * mezőgazdaság mint jövedelemforrás Crosstabulation					
			mezőgazdaság mint jövedelemforrás		Total
			fő jövedelemforrás	kiegészítő jövedelemforrás	
az épület jellege	új építésű (1990. után)	% within az épület jellege	54.5%	45.5%	100.0%
		% within mezőgazdaság mint jövedelemforrás	11.8%	6.8%	8.8%
		% of Total	4.8%	4.0%	8.8%
	szocializmusban épült	% within az épület jellege	42.3%	57.7%	100.0%
		% within mezőgazdaság mint jövedelemforrás	34.3%	32.4%	33.2%
		% of Total	14.0%	19.2%	33.2%
	hagyományos építésű, korszerűsített	% within az épület jellege	49.2%	50.8%	100.0%
		% within mezőgazdaság mint jövedelemforrás	25.3%	18.1%	21.1%
		% of Total	10.4%	10.7%	21.1%
	hagyományos építésű, megújítható	% within az épület jellege	31.3%	68.7%	100.0%
		% within mezőgazdaság mint jövedelemforrás	25.6%	38.9%	33.5%
		% of Total	10.5%	23.0%	33.5%
	hagyományos építésű, nem megújítható	% within az épület jellege	36.0%	64.0%	100.0%
		% within mezőgazdaság mint jövedelemforrás	3.1%	3.8%	3.5%
		% of Total	1.2%	2.2%	3.5%
Total	% within az épület jellege	40.9%	59.1%	100.0%	
	% within mezőgazdaság mint jövedelemforrás	100.0%	100.0%	100.0%	
	% of Total	40.9%	59.1%	100.0%	

fűrt kút * mezőgazdaság mint jövedelemforrás Crosstabulation					
			mezőgazdaság mint jövedelemforrás		Total
			fő jövedelemforrás	kiegészítő jövedelemforrás	
fűrt kút	van	% within fűrt kút	42.2%	57.8%	100.0%
		% within mezőgazdaság mint jövedelemforrás	87.2%	81.9%	84.1%
		% of Total	35.5%	48.6%	84.1%
	nincs	% within fűrt kút	32.7%	67.3%	100.0%
		% within mezőgazdaság mint jövedelemforrás	12.8%	18.1%	15.9%
		% of Total	5.2%	10.7%	15.9%
Total	% within fűrt kút		40.7%	59.3%	100.0%
	% within mezőgazdaság mint jövedelemforrás		100.0%	100.0%	100.0%
	% of Total		40.7%	59.3%	100.0%

tartályos gáz * mezőgazdaság mint jövedelemforrás Crosstabulation					
			mezőgazdaság mint jövedelemforrás		Total
			fő jövedelemforrás	kiegészítő jövedelemforrás	
tartályos gáz	van	% within tartályos gáz	63.2%	36.8%	100.0%
		% within mezőgazdaság mint jövedelemforrás	4.8%	1.9%	3.1%
		% of Total	1.9%	1.1%	3.1%
	nincs	% within tartályos gáz	40.0%	60.0%	100.0%
		% within mezőgazdaság mint jövedelemforrás	95.2%	98.1%	96.9%
		% of Total	38.7%	58.2%	96.9%
Total	% within tartályos gáz		40.7%	59.3%	100.0%
	% within mezőgazdaság mint jövedelemforrás		100.0%	100.0%	100.0%
	% of Total		40.7%	59.3%	100.0%

mobil- vagy rádiótelefon * mezőgazdaság mint jövedelemforrás Crosstabulation					
			mezőgazdaság mint jövedelemforrás		Total
			fő jövedelemforrás	kiegészítő jövedelemforrás	
mobil- vagy rádiótelefon	nincs	% within mobil- vagy rádiótelefon	26.8%	73.2%	100.0%
		% within mezőgazdaság mint jövedelemforrás	16.3%	30.5%	24.8%
		% of Total	6.6%	18.1%	24.8%
	van	% within mobil- vagy rádiótelefon	45.5%	54.5%	100.0%
		% within mezőgazdaság mint jövedelemforrás	80.1%	65.7%	71.6%
		% of Total	32.6%	39.0%	71.6%
	mindkettő van	% within mobil- vagy rádiótelefon	39.5%	60.5%	100.0%
		% within mezőgazdaság mint jövedelemforrás	3.6%	3.7%	3.7%
		% of Total	1.4%	2.2%	3.7%
Total	% within mobil- vagy rádiótelefon		40.7%	59.3%	100.0%
	% within mezőgazdaság mint jövedelemforrás		100.0%	100.0%	100.0%
	% of Total		40.7%	59.3%	100.0%

megközelíthetőség * mezőgazdaság mint jövedelemforrás Crosstabulation					
			mezőgazdaság mint jövedelemforrás		Total
			fő jövedelemforrás	kiegészítő jövedelemforrás	
megközelíthetőség	kiépített út	% within megközelíthetőség	41.6%	58.4%	100.0%
		% within mezőgazdaság mint jövedelemforrás	18.8%	18.4%	18.6%
		% of Total	7.7%	10.8%	18.6%
	jó földút	% within megközelíthetőség	46.9%	53.1%	100.0%
		% within mezőgazdaság mint jövedelemforrás	24.4%	19.2%	21.3%
		% of Total	10.0%	11.3%	21.3%
	járható földút	% within megközelíthetőség	37.1%	62.9%	100.0%
		% within mezőgazdaság mint jövedelemforrás	43.6%	51.4%	48.2%
		% of Total	17.9%	30.3%	48.2%
	rossz földút	% within megközelíthetőség	45.3%	54.7%	100.0%
		% within mezőgazdaság mint jövedelemforrás	13.1%	11.0%	11.9%
		% of Total	5.4%	6.5%	11.9%
Total	% within megközelíthetőség	41.0%	59.0%	100.0%	
	% within mezőgazdaság mint jövedelemforrás	100.0%	100.0%	100.0%	
	% of Total	41.0%	59.0%	100.0%	

személygépkocsi * mezőgazdaság mint jövedelemforrás Crosstabulation					
			mezőgazdaság mint jövedelemforrás		Total
			fő jövedelemforrás	kiegészítő jövedelemforrás	
személygépkocsi	van	% within személygépkocsi	48.9%	51.1%	100.0%
		% within mezőgazdaság mint jövedelemforrás	76.8%	55.0%	63.8%
		% of Total	31.2%	32.6%	63.8%
	nincs	% within személygépkocsi	26.1%	73.9%	100.0%
		% within mezőgazdaság mint jövedelemforrás	23.2%	45.0%	36.2%
		% of Total	9.4%	26.7%	36.2%
Total	% within személygépkocsi		40.7%	59.3%	100.0%
	% within mezőgazdaság mint jövedelemforrás		100.0%	100.0%	100.0%
	% of Total		40.7%	59.3%	100.0%

kisáru-szállító jármű * mezőgazdaság mint jövedelemforrás Crosstabulation					
			mezőgazdaság mint jövedelemforrás		Total
			fő jövedelemforrás	kiegészítő jövedelemforrás	
kisáru-szállító jármű	van	% within kisáru-szállító jármű	59.3%	40.7%	100.0%
		% within mezőgazdaság mint jövedelemforrás	53.2%	25.1%	36.5%
		% of Total	21.6%	14.9%	36.5%
	nincs	% within kisáru-szállító jármű	30.0%	70.0%	100.0%
		% within mezőgazdaság mint jövedelemforrás	46.8%	74.9%	63.5%
		% of Total	19.0%	44.5%	63.5%
Total	% within kisáru-szállító jármű		40.7%	59.3%	100.0%
	% within mezőgazdaság mint jövedelemforrás		100.0%	100.0%	100.0%
	% of Total		40.7%	59.3%	100.0%

számítógép * mezőgazdaság mint jövedelemforrás Crosstabulation					
			mezőgazdaság mint jövedelemforrás		Total
			fő jövedelemforrás	kiegészítő jövedelemforrás	
számítógép	van	% within számítógép	61.5%	38.5%	100.0%
		% within mezőgazdaság mint jövedelemforrás	16.3%	7.0%	10.8%
		% of Total	6.6%	4.2%	10.8%
	nincs	% within számítógép	38.1%	61.9%	100.0%
		% within mezőgazdaság mint jövedelemforrás	83.7%	93.0%	89.2%
		% of Total	34.0%	55.2%	89.2%
Total	% within számítógép		40.7%	59.3%	100.0%
	% within mezőgazdaság mint jövedelemforrás		100.0%	100.0%	100.0%
	% of Total		40.7%	59.3%	100.0%

internet-kapcsolat * mezőgazdaság mint jövedelemforrás Crosstabulation					
			mezőgazdaság mint jövedelemforrás		Total
			fő jövedelemforrás	kiegészítő jövedelemforrás	
internet-kapcsolat	van	% within internet-kapcsolat	67.7%	32.3%	100.0%
		% within mezőgazdaság mint jövedelemforrás	4.7%	1.5%	2.8%
		% of Total	1.9%	.9%	2.8%
	nincs	% within internet-kapcsolat	39.9%	60.1%	100.0%
		% within mezőgazdaság mint jövedelemforrás	95.3%	98.5%	97.2%
		% of Total	38.8%	58.4%	97.2%
Total	% within internet-kapcsolat		40.7%	59.3%	100.0%
	% within mezőgazdaság mint jövedelemforrás		100.0%	100.0%	100.0%
	% of Total		40.7%	59.3%	100.0%

gazdasági épület építése, felújítása * mezőgazdaság mint jövedelemforrás Crosstabulation					
			mezőgazdaság mint jövedelemforrás		Total
			fő jövedelemforrás	kiegészítő jövedelemforrás	
gazdasági épület építése, felújítása	volt	% within gazdasági épület építése, felújítása	57.2%	42.8%	100.0%
		% within mezőgazdaság mint jövedelemforrás	27.9%	14.3%	19.8%
		% of Total	11.3%	8.5%	19.8%
	nem volt	% within gazdasági épület építése, felújítása	36.6%	63.4%	100.0%
		% within mezőgazdaság mint jövedelemforrás	72.1%	85.7%	80.2%
		% of Total	29.3%	50.8%	80.2%
Total	% within gazdasági épület építése, felújítása		40.7%	59.3%	100.0%
	% within mezőgazdaság mint jövedelemforrás		100.0%	100.0%	100.0%
	% of Total		40.7%	59.3%	100.0%

infrastruktúra-fejlesztés * mezőgazdaság mint jövedelemforrás Crosstabulation					
			mezőgazdaság mint jövedelemforrás		Total
			fő jövedelemforrás	kiegészítő jövedelemforrás	
infrastruktúra-fejlesztés	volt	% within infrastruktúra-fejlesztés	53.8%	46.2%	100.0%
		% within mezőgazdaság mint jövedelemforrás	8.6%	5.0%	6.5%
		% of Total	3.5%	3.0%	6.5%
	nem volt	% within infrastruktúra-fejlesztés	39.8%	60.2%	100.0%
		% within mezőgazdaság mint jövedelemforrás	91.4%	95.0%	93.5%
		% of Total	37.2%	56.3%	93.5%
Total	% within infrastruktúra-fejlesztés		40.7%	59.3%	100.0%
	% within mezőgazdaság mint jövedelemforrás		100.0%	100.0%	100.0%
	% of Total		40.7%	59.3%	100.0%

gépjárművásárlás * mezőgazdaság mint jövedelemforrás Crosstabulation					
			mezőgazdaság mint jövedelemforrás		Total
			fő jövedelemforrás	kiegészítő jövedelemforrás	
gépjárművásárlás	volt	% within gépjárművásárlás	60.8%	39.2%	100.0%
		% within mezőgazdaság mint jövedelemforrás	20.3%	9.0%	13.6%
		% of Total	8.3%	5.3%	13.6%
	nem volt	% within gépjárművásárlás	37.5%	62.5%	100.0%
		% within mezőgazdaság mint jövedelemforrás	79.7%	91.0%	86.4%
		% of Total	32.4%	54.0%	86.4%
Total	% within gépjárművásárlás		40.7%	59.3%	100.0%
	% within mezőgazdaság mint jövedelemforrás		100.0%	100.0%	100.0%
	% of Total		40.7%	59.3%	100.0%

földvásárlás, bérlet * mezőgazdaság mint jövedelemforrás Crosstabulation					
			mezőgazdaság mint jövedelemforrás		Total
			fő jövedelemforrás	kiegészítő jövedelemforrás	
földvásárlás, bérlet	volt	% within földvásárlás, bérlet	69.6%	30.4%	100.0%
		% within mezőgazdaság mint jövedelemforrás	15.0%	4.5%	8.8%
		% of Total	6.1%	2.7%	8.8%
	nem volt	% within földvásárlás, bérlet	37.9%	62.1%	100.0%
		% within mezőgazdaság mint jövedelemforrás	85.0%	95.5%	91.2%
		% of Total	34.6%	56.7%	91.2%
Total	% within földvásárlás, bérlet		40.7%	59.3%	100.0%
	% within mezőgazdaság mint jövedelemforrás		100.0%	100.0%	100.0%
	% of Total		40.7%	59.3%	100.0%

gazdálkodáshoz szükséges gépi eszközök beszerzése * mezőgazdaság mint jövedelemforrás					
Crosstabulation					
			mezőgazdaság mint jövedelemforrás		Total
			fő jövedelemforrás	kiegészítő jövedelemforrás	
gazdálkodáshoz szükséges gépi eszközök beszerzése	volt	% within gazdálkodáshoz szükséges gépi eszközök beszerzése	72.7%	27.3%	100.0%
		% within mezőgazdaság mint jövedelemforrás	22.8%	5.9%	12.7%
		% of Total	9.3%	3.5%	12.7%
	nem volt	% within gazdálkodáshoz szükséges gépi eszközök beszerzése	36.0%	64.0%	100.0%
		% within mezőgazdaság mint jövedelemforrás	77.2%	94.1%	87.3%
		% of Total	31.4%	55.9%	87.3%
Total	% within gazdálkodáshoz szükséges gépi eszközök beszerzése		40.7%	59.3%	100.0%
	% within mezőgazdaság mint jövedelemforrás		100.0%	100.0%	100.0%
	% of Total		40.7%	59.3%	100.0%

tanya és környezete állapotának változása az elmúlt 10 évben * mezőgazdaság mint jövedelemforrás					
Crosstabulation					
			mezőgazdaság mint jövedelemforrás		Total
			fő jövedelemforrás	kiegészítő jövedelemforrás	
tanya és környezete állapotának változása az elmúlt 10 évben	javult	% within tanya és környezete állapotának változása az elmúlt 10 évben	51.0%	49.0%	100.0%
		% within mezőgazdaság mint jövedelemforrás	33.5%	22.1%	26.7%
		% of Total	13.6%	13.1%	26.7%
	nem változott	% within tanya és környezete állapotának változása az elmúlt 10 évben	38.2%	61.8%	100.0%
		% within mezőgazdaság mint jövedelemforrás	47.5%	52.7%	50.6%
		% of Total	19.3%	31.3%	50.6%
	romlott	% within tanya és környezete állapotának változása az elmúlt 10 évben	33.6%	66.4%	100.0%
		% within mezőgazdaság mint jövedelemforrás	18.1%	24.5%	21.9%
		% of Total	7.4%	14.5%	21.9%
	nem tudja	% within tanya és környezete állapotának változása az elmúlt 10 évben	47.1%	52.9%	100.0%
		% within mezőgazdaság mint jövedelemforrás	.9%	.7%	.8%
		% of Total	.4%	.4%	.8%
	Total	% within tanya és környezete állapotának változása az elmúlt 10 évben	40.7%	59.3%	100.0%
		% within mezőgazdaság mint jövedelemforrás	100.0%	100.0%	100.0%
		% of Total	40.7%	59.3%	100.0%

tanyai háztartás anyagi helyzetének alakulása az elmúlt 10 évben * mezőgazdaság mint jövedelemforrás					
Crosstabulation					
			mezőgazdaság mint jövedelemforrás		Total
			fő jövedelemforrás	kiegészítő jövedelemforrás	
tanyai háztartás anyagi helyzetének alakulása az elmúlt 10 évben	javult	% within tanyai háztartás anyagi helyzetének alakulása az elmúlt 10 évben	48.5%	51.5%	100.0%
		% within mezőgazdaság mint jövedelemforrás	16.0%	11.8%	13.5%
		% of Total	6.6%	7.0%	13.5%
	nem változott	% within tanyai háztartás anyagi helyzetének alakulása az elmúlt 10 évben	40.7%	59.3%	100.0%
		% within mezőgazdaság mint jövedelemforrás	37.5%	37.7%	37.6%
		% of Total	15.3%	22.3%	37.6%
	romlott	% within tanyai háztartás anyagi helyzetének alakulása az elmúlt 10 évben	35.9%	64.1%	100.0%
		% within mezőgazdaság mint jövedelemforrás	30.5%	37.5%	34.7%
		% of Total	12.5%	22.2%	34.7%
	nem tudja	% within tanyai háztartás anyagi helyzetének alakulása az elmúlt 10 évben	45.8%	54.2%	100.0%
		% within mezőgazdaság mint jövedelemforrás	15.9%	13.0%	14.2%
		% of Total	6.5%	7.7%	14.2%
	Total	% within tanyai háztartás anyagi helyzetének alakulása az elmúlt 10 évben	40.8%	59.2%	100.0%
		% within mezőgazdaság mint jövedelemforrás	100.0%	100.0%	100.0%
		% of Total	40.8%	59.2%	100.0%

II.3. Saját földterület nagysága hektárban

saját földterület * mezőgazdasági tevékenység jellege-vegyes Crosstabulation						
			mezőgazdasági tevékenység jellege-vegyes			Total
			önellátó	kis tételben árutermelő	nagy tételben árutermelő	
saját földterület	0-0.499 ha	% within saját földterület	98.2%	1.8%		100.0%
		% within mezőgazdasági tevékenység jellege-vegyes	19.6%	.9%		13.3%
		% of Total	13.1%	.2%		13.3%
	0.5- 0.999 ha	% within saját földterület	94.6%	5.4%		100.0%
		% within mezőgazdasági tevékenység jellege-vegyes	20.1%	2.8%		14.2%
		% of Total	13.4%	.8%		14.2%
	1-1.999 ha	% within saját földterület	83.2%	16.5%	.3%	100.0%
		% within mezőgazdasági tevékenység jellege-vegyes	27.6%	13.2%	1.0%	22.1%
		% of Total	18.4%	3.6%	.1%	22.1%
	2-9.999 ha	% within saját földterület	50.9%	44.6%	4.5%	100.0%
		% within mezőgazdasági tevékenység jellege-vegyes	26.8%	56.6%	27.8%	35.1%
		% of Total	17.9%	15.6%	1.6%	35.1%
	10- 49.999 ha	% within saját földterület	19.7%	55.3%	25.0%	100.0%
		% within mezőgazdasági tevékenység jellege-vegyes	3.6%	24.5%	53.6%	12.2%
		% of Total	2.4%	6.8%	3.1%	12.2%
	50 ha fölött	% within saját földterület	49.1%	18.9%	32.1%	100.0%
		% within mezőgazdasági tevékenység jellege-vegyes	2.3%	2.1%	17.5%	3.1%
		% of Total	1.5%	.6%	1.0%	3.1%
Total	% within saját földterület	66.7%	27.6%	5.7%	100.0%	
	% within mezőgazdasági tevékenység jellege-vegyes	100.0%	100.0%	100.0%	100.0%	
	% of Total	66.7%	27.6%	5.7%	100.0%	

saját földterület * elsősorban állattenyésztés Crosstabulation						
			elsősorban állattenyésztés			Total
			önellátó	kis tételben árutermelő	nagy tételben árutermelő	
saját földterület	0-0.499 ha	% within saját földterület	57.7%	34.6%	7.7%	100.0%
		% within elsősorban állattenyésztés	10.9%	4.3%	2.0%	5.8%
		% of Total	3.4%	2.0%	.4%	5.8%
	0.5-0.999 ha	% within saját földterület	65.6%	28.1%	6.3%	100.0%
		% within elsősorban állattenyésztés	15.2%	4.3%	2.0%	7.2%
		% of Total	4.7%	2.0%	.4%	7.2%
	1-1.999 ha	% within saját földterület	52.0%	38.0%	10.0%	100.0%
		% within elsősorban állattenyésztés	18.8%	9.1%	5.0%	11.2%
		% of Total	5.8%	4.3%	1.1%	11.2%
	2-9.999 ha	% within saját földterület	27.9%	50.0%	22.1%	100.0%
		% within elsősorban állattenyésztés	42.0%	49.8%	46.0%	46.5%
		% of Total	13.0%	23.3%	10.3%	46.5%
	10- 49.999 ha	% within saját földterület	13.9%	56.5%	29.6%	100.0%
		% within elsősorban állattenyésztés	10.9%	29.2%	32.0%	24.2%
		% of Total	3.4%	13.6%	7.2%	24.2%
	50 ha fölött	% within saját földterület	13.0%	30.4%	56.5%	100.0%
		% within elsősorban állattenyésztés	2.2%	3.3%	13.0%	5.1%
		% of Total	.7%	1.6%	2.9%	5.1%
	Total	% within saját földterület	30.9%	46.8%	22.4%	100.0%
		% within elsősorban állattenyésztés	100.0%	100.0%	100.0%	100.0%
		% of Total	30.9%	46.8%	22.4%	100.0%

saját földterület * elsősorban növénytermesztés Crosstabulation						
			elsősorban növénytermesztés			Total
			önellátó	kis tételben árutermelő	nagy tételben árutermelő	
saját földterület	0-0.499 ha	% within saját földterület	61.1%	37.0%	1.9%	100.0%
		% within elsősorban növénytermesztés	14.2%	6.4%	.7%	7.9%
		% of Total	4.8%	2.9%	.1%	7.9%
	0.5-0.999 ha	% within saját földterület	63.2%	29.4%	7.4%	100.0%
		% within elsősorban növénytermesztés	18.5%	6.4%	3.6%	9.9%
		% of Total	6.3%	2.9%	.7%	9.9%
	1-1.999 ha	% within saját földterület	45.1%	43.1%	11.8%	100.0%
		% within elsősorban növénytermesztés	29.6%	21.0%	12.9%	22.3%
		% of Total	10.1%	9.6%	2.6%	22.3%
	2-9.999 ha	% within saját földterület	21.4%	57.2%	21.4%	100.0%
		% within elsősorban növénytermesztés	27.9%	55.4%	46.8%	44.3%
		% of Total	9.5%	25.4%	9.5%	44.3%
	10- 49.999 ha	% within saját földterület	13.8%	36.8%	49.4%	100.0%
		% within elsősorban növénytermesztés	5.2%	10.2%	30.9%	12.7%
		% of Total	1.7%	4.7%	6.3%	12.7%
	50 ha fölött	% within saját földterület	55.0%	10.0%	35.0%	100.0%
		% within elsősorban növénytermesztés	4.7%	.6%	5.0%	2.9%
		% of Total	1.6%	.3%	1.0%	2.9%
	Total	% within saját földterület	34.0%	45.8%	20.3%	100.0%
		% within elsősorban növénytermesztés	100.0%	100.0%	100.0%	100.0%
		% of Total	34.0%	45.8%	20.3%	100.0%

saját földterület * a tanya természeti környezetének jellege Crosstabulation					
			a tanya természeti környezetének jellege		Total
			szép, értékes természeti környezet	leromlott, romló természeti környezet	
saját földterület	0-0.499 ha	% within saját földterület	70.2%	29.8%	100.0%
		% within a tanya természeti környezetének jellege	13.8%	18.9%	15.0%
		% of Total	10.5%	4.5%	15.0%
	0.5-0.999 ha	% within saját földterület	73.1%	26.9%	100.0%
		% within a tanya természeti környezetének jellege	14.3%	17.0%	14.9%
		% of Total	10.9%	4.0%	14.9%
	1-1.999 ha	% within saját földterület	74.3%	25.7%	100.0%
		% within a tanya természeti környezetének jellege	21.2%	23.7%	21.8%
		% of Total	16.2%	5.6%	21.8%
	2-9.999 ha	% within saját földterület	78.3%	21.7%	100.0%
		% within a tanya természeti környezetének jellege	35.1%	31.5%	34.2%
		% of Total	26.8%	7.4%	34.2%
	10-49.999 ha	% within saját földterület	87.1%	12.9%	100.0%
		% within a tanya természeti környezetének jellege	12.9%	6.2%	11.4%
		% of Total	9.9%	1.5%	11.4%
	50 ha fölött	% within saját földterület	76.9%	23.1%	100.0%
		% within a tanya természeti környezetének jellege	2.7%	2.7%	2.7%
		% of Total	2.1%	.6%	2.7%
	Total	% within saját földterület	76.4%	23.6%	100.0%
		% within a tanya természeti környezetének jellege	100.0%	100.0%	100.0%
		% of Total	76.4%	23.6%	100.0%

saját földterület * a tanyatelek környezeti állapota Crosstabulation							
			a tanyatelek környezeti állapota				Total
			gondozott	átlagos	romló	kifejezetten rossz	
saját földterület	0-0.499 ha	% within saját földterület	46.0%	32.0%	15.7%	6.3%	100.0%
		% within a tanyatelek környezeti állapota	14.2%	16.3%	15.7%	30.6%	15.6%
		% of Total	7.2%	5.0%	2.5%	1.0%	15.6%
	0.5-0.999 ha	% within saját földterület	47.6%	28.3%	20.9%	3.2%	100.0%
		% within a tanyatelek környezeti állapota	14.1%	13.8%	20.1%	14.8%	15.0%
		% of Total	7.1%	4.2%	3.1%	.5%	15.0%
	1-1.999 ha	% within saját földterület	47.5%	30.6%	18.5%	3.4%	100.0%
		% within a tanyatelek környezeti állapota	20.2%	21.5%	25.6%	23.1%	21.6%
		% of Total	10.2%	6.6%	4.0%	.7%	21.6%
	2-9.999 ha	% within saját földterület	53.0%	31.0%	13.8%	2.2%	100.0%
		% within a tanyatelek környezeti állapota	35.5%	34.2%	30.0%	23.1%	33.8%
		% of Total	17.9%	10.5%	4.7%	.7%	33.8%
	10-49.999 ha	% within saját földterület	58.3%	31.8%	8.7%	1.3%	100.0%
		% within a tanyatelek környezeti állapota	13.0%	11.7%	6.3%	4.6%	11.3%
		% of Total	6.6%	3.6%	1.0%	.1%	11.3%
	50 ha fölött	% within saját földterület	55.4%	27.2%	13.0%	4.3%	100.0%
		% within a tanyatelek környezeti állapota	3.0%	2.4%	2.3%	3.7%	2.7%
		% of Total	1.5%	.7%	.4%	.1%	2.7%
	Total	% within saját földterület	50.6%	30.6%	15.6%	3.2%	100.0%
		% within a tanyatelek környezeti állapota	100.0%	100.0%	100.0%	100.0%	100.0%
		% of Total	50.6%	30.6%	15.6%	3.2%	100.0%

saját földterület * megközelíthetőség Crosstabulation							
			megközelíthetőség				Total
			kiépített út	jó földút	járható földút	rossz földút	
saját földterület	0-0.499 ha	% within saját földterület	18.3%	25.8%	44.9%	10.9%	100.0%
		% within megközelíthetőség	15.4%	16.9%	15.8%	14.1%	15.8%
		% of Total	2.9%	4.1%	7.1%	1.7%	15.8%
	0.5-0.999 ha	% within saját földterület	17.5%	25.6%	45.2%	11.6%	100.0%
		% within megközelíthetőség	13.9%	15.7%	14.9%	14.1%	14.8%
		% of Total	2.6%	3.8%	6.7%	1.7%	14.8%
	1-1.999 ha	% within saját földterület	22.3%	23.3%	41.0%	13.4%	100.0%
		% within megközelíthetőség	26.0%	21.0%	19.9%	23.9%	21.8%
		% of Total	4.9%	5.1%	8.9%	2.9%	21.8%
	2-9.999 ha	% within saját földterület	17.3%	21.2%	49.4%	12.1%	100.0%
		% within megközelíthetőség	30.8%	29.4%	36.7%	33.2%	33.4%
		% of Total	5.8%	7.1%	16.5%	4.0%	33.4%
	10-49.999 ha	% within saját földterület	15.4%	29.4%	43.1%	12.1%	100.0%
		% within megközelíthetőség	9.4%	13.9%	11.0%	11.3%	11.4%
		% of Total	1.8%	3.4%	4.9%	1.4%	11.4%
	50 ha fölött	% within saját földterület	30.7%	27.3%	27.3%	14.8%	100.0%
		% within megközelíthetőség	4.5%	3.1%	1.7%	3.3%	2.8%
		% of Total	.8%	.8%	.8%	.4%	2.8%
Total	% within saját földterület	18.7%	24.2%	44.9%	12.2%	100.0%	
	% within megközelíthetőség	100.0%	100.0%	100.0%	100.0%	100.0%	
	% of Total	18.7%	24.2%	44.9%	12.2%	100.0%	

saját földterület * személygépkocsi Crosstabulation					
			személygépkocsi		Total
			van	nincs	
saját földterület	0-0.499 ha	% within saját földterület	33.5%	66.5%	100.0%
		% within személygépkocsi	9.8%	22.2%	15.6%
		% of Total	5.2%	10.4%	15.6%
	0.5-0.999 ha	% within saját földterület	40.3%	59.7%	100.0%
		% within személygépkocsi	11.2%	19.2%	14.9%
		% of Total	6.0%	8.9%	14.9%
	1-1.999 ha	% within saját földterület	43.8%	56.3%	100.0%
		% within személygépkocsi	17.7%	26.1%	21.6%
		% of Total	9.4%	12.1%	21.6%
	2-9.999 ha	% within saját földterület	63.2%	36.8%	100.0%
		% within személygépkocsi	40.2%	26.9%	34.0%
		% of Total	21.5%	12.5%	34.0%
	10-49.999 ha	% within saját földterület	83.6%	16.4%	100.0%
		% within személygépkocsi	17.6%	4.0%	11.2%
		% of Total	9.4%	1.8%	11.2%
	50 ha fölött	% within saját földterület	71.7%	28.3%	100.0%
		% within személygépkocsi	3.6%	1.6%	2.7%
		% of Total	1.9%	.8%	2.7%
	Total	% within saját földterület	53.5%	46.5%	100.0%
		% within személygépkocsi	100.0%	100.0%	100.0%
		% of Total	53.5%	46.5%	100.0%

saját földterület * kisáru-szállító jármű Crosstabulation					
			kisáru-szállító jármű		Total
			van	nincs	
saját földterület	0-0.499 ha	% within saját földterület	7.3%	92.7%	100.0%
		% within kisáru-szállító jármű	4.3%	19.6%	15.6%
		% of Total	1.1%	14.4%	15.6%
	0.5-0.999 ha	% within saját földterület	9.6%	90.4%	100.0%
		% within kisáru-szállító jármű	5.4%	18.3%	14.9%
		% of Total	1.4%	13.5%	14.9%
	1-1.999 ha	% within saját földterület	17.8%	82.2%	100.0%
		% within kisáru-szállító jármű	14.5%	24.1%	21.6%
		% of Total	3.8%	17.7%	21.6%
	2-9.999 ha	% within saját földterület	35.4%	64.6%	100.0%
		% within kisáru-szállító jármű	45.5%	29.9%	34.0%
		% of Total	12.0%	22.0%	34.0%
	10-49.999 ha	% within saját földterület	60.3%	39.7%	100.0%
		% within kisáru-szállító jármű	25.6%	6.1%	11.2%
		% of Total	6.8%	4.5%	11.2%
50 ha fölött	% within saját földterület	44.6%	55.4%	100.0%	
	% within kisáru-szállító jármű	4.6%	2.0%	2.7%	
	% of Total	1.2%	1.5%	2.7%	
Total	% within saját földterület	26.4%	73.6%	100.0%	
	% within kisáru-szállító jármű	100.0%	100.0%	100.0%	
	% of Total	26.4%	73.6%	100.0%	

saját földterület * számítógép Crosstabulation					
			számítógép		Total
			van	nincs	
saját földterület	0-0.499 ha	% within saját földterület	7.5%	92.5%	100.0%
		% within számítógép	12.3%	15.9%	15.6%
		% of Total	1.2%	14.4%	15.6%
	0.5-0.999 ha	% within saját földterület	7.3%	92.7%	100.0%
		% within számítógép	11.4%	15.3%	14.9%
		% of Total	1.1%	13.8%	14.9%
	1-1.999 ha	% within saját földterület	7.7%	92.3%	100.0%
		% within számítógép	17.6%	22.0%	21.6%
		% of Total	1.7%	19.9%	21.6%
	2-9.999 ha	% within saját földterület	9.3%	90.7%	100.0%
		% within számítógép	33.3%	34.1%	34.0%
		% of Total	3.2%	30.8%	34.0%
	10-49.999 ha	% within saját földterület	17.5%	82.5%	100.0%
		% within számítógép	20.7%	10.2%	11.2%
		% of Total	2.0%	9.3%	11.2%
	50 ha fölött	% within saját földterület	16.3%	83.7%	100.0%
		% within számítógép	4.6%	2.5%	2.7%
		% of Total	.4%	2.3%	2.7%
	Total	% within saját földterület	9.5%	90.5%	100.0%
		% within számítógép	100.0%	100.0%	100.0%
		% of Total	9.5%	90.5%	100.0%

saját földterület * internet-kapcsolat Crosstabulation					
			internet-kapcsolat		Total
			van	nincs	
saját földterület	0-0.499 ha	% within saját földterület	1.7%	98.3%	100.0%
		% within internet-kapcsolat	9.4%	15.8%	15.6%
		% of Total	.3%	15.3%	15.6%
	0.5-0.999 ha	% within saját földterület	1.6%	98.4%	100.0%
		% within internet-kapcsolat	8.3%	15.1%	14.9%
		% of Total	.2%	14.7%	14.9%
	1-1.999 ha	% within saját földterület	2.2%	97.8%	100.0%
		% within internet-kapcsolat	16.7%	21.7%	21.6%
		% of Total	.5%	21.1%	21.6%
	2-9.999 ha	% within saját földterület	3.0%	97.0%	100.0%
		% within internet-kapcsolat	36.5%	33.9%	34.0%
		% of Total	1.0%	33.0%	34.0%
	10-49.999 ha	% within saját földterület	6.0%	94.0%	100.0%
		% within internet-kapcsolat	24.0%	10.9%	11.2%
		% of Total	.7%	10.6%	11.2%
	50 ha fölött	% within saját földterület	5.4%	94.6%	100.0%
		% within internet-kapcsolat	5.2%	2.6%	2.7%
		% of Total	.1%	2.6%	2.7%
Total	% within saját földterület	2.8%	97.2%	100.0%	
	% within internet-kapcsolat	100.0%	100.0%	100.0%	
	% of Total	2.8%	97.2%	100.0%	

saját földterület * lakóingatlan építés, felújítás Crosstabulation					
			lakóingatlan építés, felújítás		Total
			volt	nem volt	
saját földterület	0-0.499 ha	% within saját földterület	22.8%	77.2%	100.0%
		% within lakóingatlan építés, felújítás	16.5%	15.3%	15.6%
		% of Total	3.5%	12.0%	15.6%
	0.5-0.999 ha	% within saját földterület	21.6%	78.4%	100.0%
		% within lakóingatlan építés, felújítás	15.0%	14.9%	14.9%
		% of Total	3.2%	11.7%	14.9%
	1-1.999 ha	% within saját földterület	17.1%	82.9%	100.0%
		% within lakóingatlan építés, felújítás	17.2%	22.8%	21.6%
		% of Total	3.7%	17.9%	21.6%
	2-9.999 ha	% within saját földterület	21.1%	78.9%	100.0%
		% within lakóingatlan építés, felújítás	33.5%	34.1%	34.0%
		% of Total	7.2%	26.8%	34.0%
	10-49.999 ha	% within saját földterület	27.4%	72.6%	100.0%
		% within lakóingatlan építés, felújítás	14.3%	10.4%	11.2%
		% of Total	3.1%	8.2%	11.2%
	50 ha fölött	% within saját földterület	27.2%	72.8%	100.0%
		% within lakóingatlan építés, felújítás	3.4%	2.5%	2.7%
		% of Total	.7%	2.0%	2.7%
	Total	% within saját földterület	21.5%	78.5%	100.0%
		% within lakóingatlan építés, felújítás	100.0%	100.0%	100.0%
		% of Total	21.5%	78.5%	100.0%

saját földterület * gazdasági épület építése, felújítása Crosstabulation					
			gazdasági épület építése, felújítása		Total
			volt	nem volt	
saját földterület	0-0.499 ha	% within saját földterület	9.2%	90.8%	100.0%
		% within gazdasági épület építése, felújítása	8.9%	16.9%	15.6%
		% of Total	1.4%	14.1%	15.6%
	0.5-0.999 ha	% within saját földterület	11.6%	88.4%	100.0%
		% within gazdasági épület építése, felújítása	10.7%	15.8%	14.9%
		% of Total	1.7%	13.2%	14.9%
	1-1.999 ha	% within saját földterület	9.6%	90.4%	100.0%
		% within gazdasági épület építése, felújítása	12.8%	23.3%	21.6%
		% of Total	2.1%	19.5%	21.6%
	2-9.999 ha	% within saját földterület	17.2%	82.8%	100.0%
		% within gazdasági épület építése, felújítása	36.0%	33.6%	34.0%
		% of Total	5.8%	28.2%	34.0%
	10-49.999 ha	% within saját földterület	37.3%	62.7%	100.0%
		% within gazdasági épület építése, felújítása	25.9%	8.4%	11.2%
		% of Total	4.2%	7.0%	11.2%
	50 ha fölött	% within saját földterület	34.8%	65.2%	100.0%
		% within gazdasági épület építése, felújítása	5.8%	2.1%	2.7%
		% of Total	.9%	1.8%	2.7%
	Total	% within saját földterület	16.2%	83.8%	100.0%
		% within gazdasági épület építése, felújítása	100.0%	100.0%	100.0%
		% of Total	16.2%	83.8%	100.0%

saját földterület * infrastruktúra-fejlesztés Crosstabulation					
			infrastruktúra-fejlesztés		Total
			volt	nem volt	
saját földterület	0-0.499 ha	% within saját földterület	12.2%	87.8%	100.0%
		% within infrastruktúra-fejlesztés	28.3%	14.7%	15.6%
		% of Total	1.9%	13.7%	15.6%
	0.5-0.999 ha	% within saját földterület	4.3%	95.7%	100.0%
		% within infrastruktúra-fejlesztés	9.6%	15.3%	14.9%
		% of Total	.6%	14.3%	14.9%
	1-1.999 ha	% within saját földterület	4.3%	95.7%	100.0%
		% within infrastruktúra-fejlesztés	13.9%	22.1%	21.6%
		% of Total	.9%	20.6%	21.6%
	2-9.999 ha	% within saját földterület	5.7%	94.3%	100.0%
		% within infrastruktúra-fejlesztés	28.7%	34.4%	34.0%
		% of Total	1.9%	32.1%	34.0%
	10-49.999 ha	% within saját földterület	8.4%	91.6%	100.0%
		% within infrastruktúra-fejlesztés	13.9%	11.0%	11.2%
		% of Total	.9%	10.3%	11.2%
	50 ha fölött	% within saját földterület	14.1%	85.9%	100.0%
		% within infrastruktúra-fejlesztés	5.7%	2.5%	2.7%
		% of Total	.4%	2.3%	2.7%
Total	% within saját földterület	6.7%	93.3%	100.0%	
	% within infrastruktúra-fejlesztés	100.0%	100.0%	100.0%	
	% of Total	6.7%	93.3%	100.0%	

saját földterület * gépjárművásárlás Crosstabulation					
			gépjárművásárlás		Total
			volt	nem volt	
saját földterület	0-0.499 ha	% within saját földterület	8.3%	91.7%	100.0%
		% within gépjárművásárlás	10.9%	16.2%	15.6%
		% of Total	1.3%	14.3%	15.6%
	0.5-0.999 ha	% within saját földterület	7.5%	92.5%	100.0%
		% within gépjárművásárlás	9.4%	15.7%	14.9%
		% of Total	1.1%	13.8%	14.9%
	1-1.999 ha	% within saját földterület	9.4%	90.6%	100.0%
		% within gépjárművásárlás	17.1%	22.2%	21.6%
		% of Total	2.0%	19.6%	21.6%
	2-9.999 ha	% within saját földterület	11.8%	88.2%	100.0%
		% within gépjárművásárlás	33.9%	34.0%	34.0%
		% of Total	4.0%	30.0%	34.0%
	10-49.999 ha	% within saját földterület	22.7%	77.3%	100.0%
		% within gépjárművásárlás	21.5%	9.8%	11.2%
		% of Total	2.6%	8.7%	11.2%
	50 ha fölött	% within saját földterület	31.5%	68.5%	100.0%
		% within gépjárművásárlás	7.2%	2.1%	2.7%
		% of Total	.9%	1.8%	2.7%
Total	% within saját földterület	11.8%	88.2%	100.0%	
	% within gépjárművásárlás	100.0%	100.0%	100.0%	
	% of Total	11.8%	88.2%	100.0%	

saját földterület * földvásárlás, bérlet Crosstabulation					
			földvásárlás, bérlet		Total
			volt	nem volt	
saját földterület	0-0.499 ha	% within saját földterület	1.3%	98.7%	100.0%
		% within földvásárlás, bérlet	3.5%	16.3%	15.6%
		% of Total	.2%	15.4%	15.6%
	0.5-0.999 ha	% within saját földterület	2.0%	98.0%	100.0%
		% within földvásárlás, bérlet	5.0%	15.6%	14.9%
		% of Total	.3%	14.6%	14.9%
	1-1.999 ha	% within saját földterület	2.2%	97.8%	100.0%
		% within földvásárlás, bérlet	8.0%	22.4%	21.6%
		% of Total	.5%	21.1%	21.6%
	2-9.999 ha	% within saját földterület	5.3%	94.7%	100.0%
		% within földvásárlás, bérlet	30.3%	34.2%	34.0%
		% of Total	1.8%	32.2%	34.0%
	10-49.999 ha	% within saját földterület	23.0%	77.0%	100.0%
		% within földvásárlás, bérlet	43.8%	9.2%	11.2%
		% of Total	2.6%	8.7%	11.2%
	50 ha fölött	% within saját földterület	20.7%	79.3%	100.0%
		% within földvásárlás, bérlet	9.5%	2.3%	2.7%
		% of Total	.6%	2.1%	2.7%
	Total	% within saját földterület	5.9%	94.1%	100.0%
		% within földvásárlás, bérlet	100.0%	100.0%	100.0%
		% of Total	5.9%	94.1%	100.0%

saját földterület * gazdálkodáshoz szükséges gépi eszközök beszerzése Crosstabulation					
			gazdálkodáshoz szükséges gépi eszközök beszerzése		Total
			volt	nem volt	
saját földterület	0-0.499 ha	% within saját földterület	1.1%	98.9%	100.0%
		% within gazdálkodáshoz szükséges gépi eszközök beszerzése	2.1%	16.8%	15.6%
		% of Total	.2%	15.4%	15.6%
	0.5-0.999 ha	% within saját földterület	2.2%	97.8%	100.0%
		% within gazdálkodáshoz szükséges gépi eszközök beszerzése	3.8%	16.0%	14.9%
		% of Total	.3%	14.6%	14.9%
	1-1.999 ha	% within saját földterület	1.8%	98.2%	100.0%
		% within gazdálkodáshoz szükséges gépi eszközök beszerzése	4.5%	23.2%	21.6%
		% of Total	.4%	21.2%	21.6%
	2-9.999 ha	% within saját földterület	9.6%	90.4%	100.0%
		% within gazdálkodáshoz szükséges gépi eszközök beszerzése	38.3%	33.6%	34.0%
		% of Total	3.3%	30.7%	34.0%
	10-49.999 ha	% within saját földterület	31.1%	68.9%	100.0%
		% within gazdálkodáshoz szükséges gépi eszközök beszerzése	41.0%	8.5%	11.2%
		% of Total	3.5%	7.7%	11.2%
	50 ha fölött	% within saját földterület	32.6%	67.4%	100.0%
		% within gazdálkodáshoz szükséges gépi eszközök beszerzése	10.3%	2.0%	2.7%
		% of Total	.9%	1.8%	2.7%
	Total	% within saját földterület	8.5%	91.5%	100.0%
		% within gazdálkodáshoz szükséges gépi eszközök beszerzése	100.0%	100.0%	100.0%
		% of Total	8.5%	91.5%	100.0%

saját földterület * tanya és környezete állapotának változása az elmúlt 10 évben Crosstabulation							
			tanya és környezete állapotának változása az elmúlt 10 évben				Total
			javult	nem változott	romlott	nem tudja	
saját földterület	0-0.499 ha	% within saját földterület	18.6%	52.3%	29.2%		100.0%
		% within tanya és környezete állapotának változása az elmúlt 10 évben	11.7%	16.6%	17.9%		15.7%
		% of Total	2.9%	8.2%	4.6%		15.7%
	0.5-0.999 ha	% within saját földterület	25.6%	43.3%	30.6%	.6%	100.0%
		% within tanya és környezete állapotának változása az elmúlt 10 évben	15.3%	13.1%	17.9%	25.0%	15.0%
		% of Total	3.8%	6.5%	4.6%	.1%	15.0%
	1-1.999 ha	% within saját földterület	20.6%	52.0%	27.2%	.1%	100.0%
		% within tanya és környezete állapotának változása az elmúlt 10 évben	17.8%	22.8%	23.0%	8.3%	21.6%
		% of Total	4.4%	11.2%	5.9%	.0%	21.6%
	2-9.999 ha	% within saját földterület	25.4%	50.1%	24.0%	.5%	100.0%
		% within tanya és környezete állapotának változása az elmúlt 10 évben	34.6%	34.6%	31.9%	50.0%	33.9%
		% of Total	8.6%	17.0%	8.1%	.2%	33.9%
	10-49.999 ha	% within saját földterület	37.0%	46.0%	16.5%	.5%	100.0%
		% within tanya és környezete állapotának változása az elmúlt 10 évben	16.5%	10.4%	7.2%	16.7%	11.2%
		% of Total	4.1%	5.1%	1.8%	.1%	11.2%
	50 ha fölött	% within saját földterület	37.0%	43.5%	19.6%		100.0%
		% within tanya és környezete állapotának változása az elmúlt 10 évben	4.0%	2.4%	2.1%		2.7%
		% of Total	1.0%	1.2%	.5%		2.7%
Total	% within saját földterület	24.9%	49.2%	25.5%	.4%	100.0%	
	% within tanya és környezete állapotának változása az elmúlt 10 évben	100.0%	100.0%	100.0%	100.0%	100.0%	
	% of Total	24.9%	49.2%	25.5%	.4%	100.0%	

saját földterület * tanyai háztartás anyagi helyzetének alakulása az elmúlt 10 évben Crosstabulation							
			tanyai háztartás anyagi helyzetének alakulása az elmúlt 10 évben				Total
			javult	nem változott	romlott	nem tudja	
saját földterület	0-0.499 ha	% within saját földterület	10.9%	39.3%	40.8%	9.0%	100.0%
		% within tanyai háztartás anyagi helyzetének alakulása az elmúlt 10 évben	12.8%	16.7%	17.2%	10.5%	15.5%
		% of Total	1.7%	6.1%	6.3%	1.4%	15.5%
	0.5-0.999 ha	% within saját földterület	15.3%	28.4%	44.7%	11.5%	100.0%
		% within tanyai háztartás anyagi helyzetének alakulása az elmúlt 10 évben	17.3%	11.7%	18.2%	12.9%	15.0%
		% of Total	2.3%	4.3%	6.7%	1.7%	15.0%
	1-1.999 ha	% within saját földterület	12.7%	41.4%	36.3%	9.6%	100.0%
		% within tanyai háztartás anyagi helyzetének alakulása az elmúlt 10 évben	20.6%	24.4%	21.2%	15.4%	21.5%
		% of Total	2.7%	8.9%	7.8%	2.1%	21.5%
	2-9.999 ha	% within saját földterület	10.6%	35.3%	35.6%	18.6%	100.0%
		% within tanyai háztartás anyagi helyzetének alakulása az elmúlt 10 évben	27.1%	32.9%	32.8%	47.3%	34.0%
		% of Total	3.6%	12.0%	12.1%	6.3%	34.0%
	10-49.999 ha	% within saját földterület	19.7%	38.3%	29.3%	12.8%	100.0%
		% within tanyai háztartás anyagi helyzetének alakulása az elmúlt 10 évben	16.6%	11.8%	8.9%	10.7%	11.2%
		% of Total	2.2%	4.3%	3.3%	1.4%	11.2%
	50 ha fölött	% within saját földterület	27.2%	33.7%	23.9%	15.2%	100.0%
		% within tanyai háztartás anyagi helyzetének alakulása az elmúlt 10 évben	5.6%	2.5%	1.8%	3.1%	2.7%
		% of Total	.7%	.9%	.7%	.4%	2.7%
Total	% within saját földterület	13.3%	36.5%	36.9%	13.3%	100.0%	
	% within tanyai háztartás anyagi helyzetének alakulása az elmúlt 10 évben	100.0%	100.0%	100.0%	100.0%	100.0%	
	% of Total	13.3%	36.5%	36.9%	13.3%	100.0%	

II.4. A gazdálkodó tanyák eszközállománya

gazdálkodó tanyák eszközállománya * mezőgazdasági tevékenység jellege-vegyes Crosstabulation						
			mezőgazdasági tevékenység jellege-vegyes			Total
			önellátó	kis tételben árutermelő	nagy tételben árutermelő	
gazdálkodó tanyák eszközállománya	hagyományos eszközökkel és élők munkával termelő tanya	% within gazdálkodó tanyák eszközállománya	78.2%	20.5%	1.2%	100.0%
		% within mezőgazdasági tevékenység jellege-vegyes	90.3%	51.9%	15.3%	74.4%
		% of Total	58.3%	15.3%	.9%	74.4%
	közepes eszközállománnyal rendelkező tanya	% within gazdálkodó tanyák eszközállománya	25.8%	59.8%	14.4%	100.0%
		% within mezőgazdasági tevékenység jellege-vegyes	9.3%	47.1%	55.1%	23.2%
		% of Total	6.0%	13.9%	3.3%	23.2%
	korszerű termelési eszközökkel felszerelt tanya	% within gazdálkodó tanyák eszközállománya	12.8%	12.8%	74.4%	100.0%
		% within mezőgazdasági tevékenység jellege-vegyes	.5%	1.0%	29.6%	2.4%
		% of Total	.3%	.3%	1.8%	2.4%
Total	% within gazdálkodó tanyák eszközállománya	64.5%	29.4%	6.0%	100.0%	
	% within mezőgazdasági tevékenység jellege-vegyes	100.0%	100.0%	100.0%	100.0%	
	% of Total	64.5%	29.4%	6.0%	100.0%	

gazdálkodó tanyák eszközállománya * elsősorban állattenyésztés Crosstabulation						
			elsősorban állattenyésztés			Total
			önellátó	kis tételben árutermelő	nagy tételben árutermelő	
gazdálkodó tanyák eszközállománya	hagyományos eszközökkel és élőmunkával termelő tanya	% within gazdálkodó tanyák eszközállománya	43.7%	47.2%	9.2%	100.0%
		% within elsősorban állattenyésztés	73.5%	50.5%	21.2%	51.0%
		% of Total	22.3%	24.1%	4.7%	51.0%
	közepes eszközállománnyal rendelkező tanya	% within gazdálkodó tanyák eszközállománya	18.0%	53.0%	29.0%	100.0%
		% within elsősorban állattenyésztés	24.3%	45.3%	53.5%	40.8%
		% of Total	7.3%	21.6%	11.8%	40.8%
	korszerű termelési eszközökkel felszerelt tanya	% within gazdálkodó tanyák eszközállománya	8.1%	24.3%	67.6%	100.0%
		% within elsősorban állattenyésztés	2.2%	4.2%	25.3%	8.2%
		% of Total	.7%	2.0%	5.6%	8.2%
Total	% within gazdálkodó tanyák eszközállománya	30.3%	47.7%	22.0%	100.0%	
	% within elsősorban állattenyésztés	100.0%	100.0%	100.0%	100.0%	
	% of Total	30.3%	47.7%	22.0%	100.0%	

gazdálkodó tanyák eszközállománya * elsősorban növénytermesztés Crosstabulation						
			elsősorban növénytermesztés			Total
			önellátó	kis tételben árutermelő	nagy tételben árutermelő	
gazdálkodó tanyák eszközállománya	hagyományos eszközökkel és élőmunkával termelő tanya	% within gazdálkodó tanyák eszközállománya	45.4%	52.4%	2.2%	100.0%
		% within elsősorban növénytermesztés	83.1%	55.3%	5.6%	52.9%
		% of Total	24.0%	27.7%	1.2%	52.9%
	közepes eszközállománnyal rendelkező tanya	% within gazdálkodó tanyák eszközállománya	12.3%	56.2%	31.5%	100.0%
		% within elsősorban növénytermesztés	16.4%	43.2%	57.7%	38.5%
		% of Total	4.7%	21.6%	12.1%	38.5%
	korszerű termelési eszközökkel felszerelt tanya	% within gazdálkodó tanyák eszközállománya	1.7%	8.6%	89.7%	100.0%
		% within elsősorban növénytermesztés	.5%	1.5%	36.6%	8.6%
		% of Total	.1%	.7%	7.7%	8.6%
Total	% within gazdálkodó tanyák eszközállománya	28.9%	50.1%	21.0%	100.0%	
	% within elsősorban növénytermesztés	100.0%	100.0%	100.0%	100.0%	
	% of Total	28.9%	50.1%	21.0%	100.0%	

gazdálkodó tanyák eszközállománya * bio/ökogazdálkodást folytató tanya Crosstabulation					
			bio/ökogazdálkodást folytató tanya		Total
			igen, van bio/ökogazdálkodás	nem, nincs bio/ökogazdálkodás	
gazdálkodó tanyák eszközállománya	hagyományos eszközökkel és élőmunkával termelő tanya	% within gazdálkodó tanyák eszközállománya	.7%	99.3%	100.0%
		% within bio/ökogazdálkodást folytató tanya	34.8%	68.0%	67.5%
		% of Total	.5%	67.1%	67.5%
	közepes eszközállománnyal rendelkező tanya	% within gazdálkodó tanyák eszközállománya	2.1%	97.9%	100.0%
		% within bio/ökogazdálkodást folytató tanya	43.5%	27.5%	27.7%
		% of Total	.6%	27.1%	27.7%
	korszerű termelési eszközökkel felszerelt tanya	% within gazdálkodó tanyák eszközállománya	6.0%	94.0%	100.0%
		% within bio/ökogazdálkodást folytató tanya	21.7%	4.5%	4.8%
		% of Total	.3%	4.5%	4.8%
	Total	% within gazdálkodó tanyák eszközállománya	1.3%	98.7%	100.0%
		% within bio/ökogazdálkodást folytató tanya	100.0%	100.0%	100.0%
		% of Total	1.3%	98.7%	100.0%

gazdálkodó tanyák eszközállománya * saját termény/termék feldolgozása Crosstabulation						
			saját termény/termék feldolgozása			Total
			önellátó	kis tételben árutermelő	nagy tételben árutermelő	
gazdálkodó tanyák eszközállománya	hagyományos eszközökkel és élőmunkával termelő tanya	% within gazdálkodó tanyák eszközállománya	92.2%	6.9%	1.0%	100.0%
		% within saját termény/termék feldolgozása	89.5%	58.3%	25.0%	84.3%
		% of Total	77.7%	5.8%	.8%	84.3%
	közepes eszközállománnyal rendelkező tanya	% within gazdálkodó tanyák eszközállománya	56.3%	31.3%	12.5%	100.0%
		% within saját termény/termék feldolgozása	8.6%	41.7%	50.0%	13.2%
		% of Total	7.4%	4.1%	1.7%	13.2%
	korszerű termelési eszközökkel felszerelt tanya	% within gazdálkodó tanyák eszközállománya	66.7%		33.3%	100.0%
		% within saját termény/termék feldolgozása	1.9%		25.0%	2.5%
		% of Total	1.7%		.8%	2.5%
Total	% within gazdálkodó tanyák eszközállománya	86.8%	9.9%	3.3%	100.0%	
	% within saját termény/termék feldolgozása	100.0%	100.0%	100.0%	100.0%	
	% of Total	86.8%	9.9%	3.3%	100.0%	

saját földterület * gazdálkodó tanyák eszközállománya Crosstabulation						
			gazdálkodó tanyák eszközállománya			Total
			hagyományos eszközökkel és élő munkával termelő tanya	közepes eszközállománnyal rendelkező tanya	korszerű termelési eszközökkel felszerelt tanya	
saját föld- te- rület	0-0.499 ha	% within saját földterület	93.1%	6.9%		100.0%
		% within gazdálkodó tanyák eszközállománya	14.7%	2.5%		10.6%
		% of Total	9.8%	.7%		10.6%
	0.5- 0.999 ha	% within saját földterület	91.8%	7.9%	.4%	100.0%
		% within gazdálkodó tanyák eszközállománya	14.8%	3.0%	.9%	10.8%
		% of Total	9.9%	.8%	.0%	10.8%
	1-1.999 ha	% within saját földterület	85.0%	13.8%	1.2%	100.0%
		% within gazdálkodó tanyák eszközállománya	26.6%	10.2%	5.3%	21.0%
		% of Total	17.8%	2.9%	.2%	21.0%
	2-9.999 ha	% within saját földterület	61.4%	34.9%	3.6%	100.0%
		% within gazdálkodó tanyák eszközállománya	36.9%	49.2%	31.6%	40.1%
		% of Total	24.7%	14.0%	1.5%	40.1%
	10- 49.999 ha	% within saját földterület	26.2%	59.1%	14.8%	100.0%
		% within gazdálkodó tanyák eszközállománya	5.7%	29.9%	46.5%	14.5%
		% of Total	3.8%	8.5%	2.1%	14.5%
	50 ha fölött	% within saját földterület	28.6%	48.1%	23.4%	100.0%
		% within gazdálkodó tanyák eszközállománya	1.3%	5.2%	15.8%	3.1%
		% of Total	.9%	1.5%	.7%	3.1%
Total	% within saját földterület	66.9%	28.5%	4.6%	100.0%	
	% within gazdálkodó tanyák eszközállománya	100.0%	100.0%	100.0%	100.0%	

bérelt földterület * gazdálkodó tanyák eszközállománya Crosstabulation						
		gazdálkodó tanyák eszközállománya				Total
		hagyományos eszközökkel és élőmunkával termelő tanya	közepes eszközállománnyal rendelkező tanya	korszerű termelési eszközökkel felszerelt tanya		
bérelt földterület	1 ha alatt	% within bérelt földterület	100.0%			100.0%
		% within gazdálkodó tanyák eszközállománya	5.1%			1.9%
		% of Total	1.9%			1.9%
	1- 2.99 ha	% within bérelt földterület	55.6%	40.7%	3.7%	100.0%
		% within gazdálkodó tanyák eszközállománya	38.5%	19.6%	9.1%	25.5%
		% of Total	14.2%	10.4%	.9%	25.5%
	3- 9.99 ha	% within bérelt földterület	36.8%	52.6%	10.5%	100.0%
		% within gazdálkodó tanyák eszközállománya	26.9%	26.8%	27.3%	26.9%
		% of Total	9.9%	14.2%	2.8%	26.9%
	10- 99.99 ha	% within bérelt földterület	26.7%	58.1%	15.1%	100.0%
		% within gazdálkodó tanyák eszközállománya	29.5%	44.6%	59.1%	40.6%
		% of Total	10.8%	23.6%	6.1%	40.6%
	100 ha fölött	% within bérelt földterület		90.9%	9.1%	100.0%
		% within gazdálkodó tanyák eszközállománya		8.9%	4.5%	5.2%
		% of Total		4.7%	.5%	5.2%
Total	% within bérelt földterület	36.8%	52.8%	10.4%	100.0%	
	% within gazdálkodó tanyák eszközállománya	100.0%	100.0%	100.0%	100.0%	
	% of Total	36.8%	52.8%	10.4%	100.0%	

a tanyatelek környezeti állapota * gazdálkodó tanyák eszközállománya Crosstabulation						
			gazdálkodó tanyák eszközállománya			Total
			hagyományos eszközökkel és élőmunkával termelő tanya	közepes eszközállománnyal rendelkező tanya	korszerű termelési eszközökkel felszerelt tanya	
a tanya- telek környe- zeti állapota	gondo- zott	% within a tanyatelek környezeti állapota	61.5%	31.6%	6.9%	100.0%
		% within gazdálkodó tanyák eszközállománya	48.3%	58.4%	79.2%	52.6%
		% of Total	32.3%	16.6%	3.6%	52.6%
	átlagos	% within a tanyatelek környezeti állapota	69.2%	28.5%	2.3%	100.0%
		% within gazdálkodó tanyák eszközállománya	33.9%	32.8%	16.7%	32.8%
		% of Total	22.7%	9.3%	.8%	32.8%
	romló	% within a tanyatelek környezeti állapota	82.7%	15.8%	1.5%	100.0%
		% within gazdálkodó tanyák eszközállománya	15.4%	6.9%	4.2%	12.5%
		% of Total	10.3%	2.0%	.2%	12.5%
	kifeje- zetten rossz	% within a tanyatelek környezeti állapota	74.5%	25.5%		100.0%
		% within gazdálkodó tanyák eszközállománya	2.3%	1.9%		2.1%
		% of Total	1.6%	.5%		2.1%
	Total	% within a tanyatelek környezeti állapota	66.9%	28.5%	4.6%	100.0%
		% within gazdálkodó tanyák eszközállománya	100.0%	100.0%	100.0%	100.0%
		% of Total	66.9%	28.5%	4.6%	100.0%

az épület jellege * gazdálkodó tanyák eszközállománya Crosstabulation						
			gazdálkodó tanyák eszközállománya			Total
			hagyományos eszközökkel és élő munkával termelő tanya	közepes eszköz- állománnyal rendelkező tanya	korszerű termelési eszközökkel felszerelt tanya	
az épü- let jel- le- ge	új építésű (1990. után)	% within az épület jellege	44.6%	39.6%	15.8%	100.0%
		% within gazdálkodó tanyák eszközállománya	5.2%	10.8%	26.9%	7.7%
		% of Total	3.5%	3.1%	1.2%	7.7%
	szocializmus- ban épült	% within az épület jellege	66.2%	29.5%	4.3%	100.0%
		% within gazdálkodó tanyák eszközállománya	32.0%	33.5%	30.3%	32.3%
		% of Total	21.4%	9.6%	1.4%	32.3%
	hagyományos építésű, korszerűsített	% within az épület jellege	52.7%	39.8%	7.5%	100.0%
		% within gazdálkodó tanyák eszközállománya	15.7%	27.8%	32.8%	19.9%
		% of Total	10.5%	7.9%	1.5%	19.9%
	hagyományos építésű, megújítható	% within az épület jellege	78.2%	20.5%	1.3%	100.0%
		% within gazdálkodó tanyák eszközállománya	42.8%	26.3%	10.1%	36.6%
		% of Total	28.6%	7.5%	.5%	36.6%
	hagyományos építésű, nem megújítható	% within az épület jellege	86.4%	13.6%		100.0%
		% within gazdálkodó tanyák eszközállománya	4.4%	1.6%		3.4%
		% of Total	2.9%	.5%		3.4%
Total	% within az épület jellege	66.9%	28.5%	4.6%	100.0%	
	% within gazdálkodó tanyák eszközállománya	100.0%	100.0%	100.0%	100.0%	
	% of Total	66.9%	28.5%	4.6%	100.0%	

hálózati áram * gazdálkodó tanyák eszközállománya Crosstabulation						
			gazdálkodó tanyák eszközállománya			Total
			hagyományos eszközökkel és élőmunkával termelő tanya	közepes eszközállománnyal rendelkező tanya	korszerű termelési eszközökkel felszerelt tanya	
hálózati áram	van	% within hálózati áram	65.4%	29.6%	5.1%	100.0%
		% within gazdálkodó tanyák eszközállománya	87.8%	94.0%	99.2%	90.1%
		% of Total	58.9%	26.7%	4.5%	90.1%
	nincs	% within hálózati áram	82.6%	17.0%	.4%	100.0%
		% within gazdálkodó tanyák eszközállománya	12.2%	6.0%	.8%	9.9%
		% of Total	8.2%	1.7%	.0%	9.9%
Total	% within hálózati áram		67.1%	28.3%	4.6%	100.0%
	% within gazdálkodó tanyák eszközállománya		100.0%	100.0%	100.0%	100.0%
	% of Total		67.1%	28.3%	4.6%	100.0%

vezetékes gáz * gazdálkodó tanyák eszközállománya Crosstabulation						
		gazdálkodó tanyák eszközállománya				Total
		hagyományos eszközökkel és élőmunkával termelő tanya	közepes eszközállománnyal rendelkező tanya	korszerű termelési eszközökkel felszerelt tanya		
veze- tékes gáz	van	% within vezetékes gáz	51.8%	37.4%	10.8%	100.0%
		% within gazdálkodó tanyák eszközállománya	8.9%	15.1%	27.0%	11.5%
		% of Total	5.9%	4.3%	1.2%	11.5%
	nincs	% within vezetékes gáz	69.0%	27.2%	3.8%	100.0%
		% within gazdálkodó tanyák eszközállománya	91.1%	84.9%	73.0%	88.5%
		% of Total	61.1%	24.1%	3.3%	88.5%
Total	% within vezetékes gáz	67.1%	28.3%	4.6%	100.0%	
	% within gazdálkodó tanyák eszközállománya	100.0%	100.0%	100.0%	100.0%	
	% of Total	67.1%	28.3%	4.6%	100.0%	

tartályos gáz * gazdálkodó tanyák eszközállománya Crosstabulation						
		gazdálkodó tanyák eszközállománya				Total
		hagyományos eszközökkel és élőmunkával termelő tanya	közepes eszközállománnyal rendelkező tanya	korszerű termelési eszközökkel felszerelt tanya		
tartályos gáz	van	% within tartályos gáz	24.6%	52.2%	23.2%	100.0%
		% within gazdálkodó tanyák eszközállománya	1.0%	4.8%	13.1%	2.6%
		% of Total	.6%	1.4%	.6%	2.6%
	nincs	% within tartályos gáz	68.2%	27.7%	4.1%	100.0%
		% within gazdálkodó tanyák eszközállománya	99.0%	95.2%	86.9%	97.4%
		% of Total	66.4%	27.0%	4.0%	97.4%
Total	% within tartályos gáz	67.1%	28.3%	4.6%	100.0%	
	% within gazdálkodó tanyák eszközállománya	100.0%	100.0%	100.0%	100.0%	
	% of Total	67.1%	28.3%	4.6%	100.0%	

mobil- vagy rádiótelefon * gazdálkodó tanyák eszközállománya Crosstabulation						
			gazdálkodó tanyák eszközállománya			Total
			hagyományos eszközökkel és élők munkával termelő tanya	közepes eszközállománnyal rendelkező tanya	korszerű termelési eszközökkel felszerelt tanya	
mobil- vagy rádiótelefon	nincs	% within mobil- vagy rádiótelefon	81.6%	16.9%	1.5%	100.0%
		% within gazdálkodó tanyák eszközállománya	33.0%	16.2%	9.0%	27.1%
		% of Total	22.1%	4.6%	.4%	27.1%
	van	% within mobil- vagy rádiótelefon	61.9%	32.4%	5.7%	100.0%
		% within gazdálkodó tanyák eszközállománya	64.4%	79.8%	86.1%	69.8%
		% of Total	43.2%	22.6%	3.9%	69.8%
	mindkettő van	% within mobil- vagy rádiótelefon	56.1%	36.6%	7.3%	100.0%
		% within gazdálkodó tanyák eszközállománya	2.6%	4.0%	4.9%	3.1%
		% of Total	1.7%	1.1%	.2%	3.1%
Total	% within mobil- vagy rádiótelefon	67.1%	28.3%	4.6%	100.0%	
	% within gazdálkodó tanyák eszközállománya	100.0%	100.0%	100.0%	100.0%	
	% of Total	67.1%	28.3%	4.6%	100.0%	

megközelíthetőség * gazdálkodó tanyák eszközállománya Crosstabulation						
			gazdálkodó tanyák eszközállománya			Total
			hagyományos eszközökkel és élőmunkával termelő tanya	közepes eszközállománnyal rendelkező tanya	korszerű termelési eszközökkel felszerelt tanya	
megközelíthetőség	kiépített út	% within megközelíthetőség	64.5%	28.5%	7.0%	100.0%
		% within gazdálkodó tanyák eszközállománya	18.7%	18.7%	28.4%	19.2%
		% of Total	12.4%	5.4%	1.3%	19.2%
	jó földút	% within megközelíthetőség	61.6%	30.5%	7.9%	100.0%
		% within gazdálkodó tanyák eszközállománya	22.6%	25.4%	40.5%	24.2%
		% of Total	14.9%	7.4%	1.9%	24.2%
	járható földút	% within megközelíthetőség	68.8%	28.7%	2.6%	100.0%
		% within gazdálkodó tanyák eszközállománya	47.8%	45.3%	25.0%	46.0%
		% of Total	31.6%	13.2%	1.2%	46.0%
	rossz földút	% within megközelíthetőség	68.3%	29.0%	2.7%	100.0%
		% within gazdálkodó tanyák eszközállománya	11.0%	10.6%	6.0%	10.7%
		% of Total	7.3%	3.1%	.3%	10.7%
	Total	% within megközelíthetőség	66.2%	29.1%	4.7%	100.0%
		% within gazdálkodó tanyák eszközállománya	100.0%	100.0%	100.0%	100.0%
		% of Total	66.2%	29.1%	4.7%	100.0%

kisáru-szállító jármű * gazdálkodó tanyák eszközállománya Crosstabulation						
			gazdálkodó tanyák eszközállománya			Total
			hagyományos eszközökkel és élőmunkával termelő tanya	közepes eszközállománnyal rendelkező tanya	korszerű termelési eszközökkel felszerelt tanya	
kisáru- szállító jármű	van	% within kisáru- szállító jármű	34.6%	53.2%	12.2%	100.0%
		% within gazdálkodó tanyák eszközállománya	16.8%	61.1%	86.9%	32.6%
		% of Total	11.3%	17.3%	4.0%	32.6%
	nincs	% within kisáru- szállító jármű	82.8%	16.3%	.9%	100.0%
		% within gazdálkodó tanyák eszközállománya	83.2%	38.9%	13.1%	67.4%
		% of Total	55.8%	11.0%	.6%	67.4%
Total	% within kisáru- szállító jármű	67.1%	28.3%	4.6%	100.0%	
	% within gazdálkodó tanyák eszközállománya	100.0%	100.0%	100.0%	100.0%	
	% of Total	67.1%	28.3%	4.6%	100.0%	

számítógép * gazdálkodó tanyák eszközállománya Crosstabulation						
			gazdálkodó tanyák eszközállománya			Total
			hagyományos eszközökkel és élőmunkával termelő tanya	közepes eszközállománnyal rendelkező tanya	korszerű termelési eszközökkel felszerelt tanya	
számítógép	van	% within számítógép	34.6%	44.7%	20.6%	100.0%
		% within gazdálkodó tanyák eszközállománya	5.0%	15.3%	43.4%	9.7%
		% of Total	3.3%	4.3%	2.0%	9.7%
	nincs	% within számítógép	70.5%	26.6%	2.9%	100.0%
		% within gazdálkodó tanyák eszközállománya	95.0%	84.7%	56.6%	90.3%
		% of Total	63.7%	24.0%	2.6%	90.3%
Total	% within számítógép		67.1%	28.3%	4.6%	100.0%
	% within gazdálkodó tanyák eszközállománya		100.0%	100.0%	100.0%	100.0%
	% of Total		67.1%	28.3%	4.6%	100.0%

internet-kapcsolat * gazdálkodó tanyák eszközállománya Crosstabulation						
			gazdálkodó tanyák eszközállománya			Total
			hagyományos eszközökkel és élőmunkával termelő tanya	közepes eszközállománnyal rendelkező tanya	korszerű termelési eszközökkel felszerelt tanya	
internet- kapcsolat	van	% within internet- kapcsolat	29.0%	40.6%	30.4%	100.0%
		% within gazdálkodó tanyák eszközállománya	1.1%	3.7%	17.2%	2.6%
		% of Total	.8%	1.1%	.8%	2.6%
	nincs	% within internet- kapcsolat	68.1%	28.0%	3.9%	100.0%
		% within gazdálkodó tanyák eszközállománya	98.9%	96.3%	82.8%	97.4%
		% of Total	66.3%	27.3%	3.8%	97.4%
Total	% within internet- kapcsolat		67.1%	28.3%	4.6%	100.0%
	% within gazdálkodó tanyák eszközállománya		100.0%	100.0%	100.0%	100.0%
	% of Total		67.1%	28.3%	4.6%	100.0%

lakóingatlan építés, felújítás * gazdálkodó tanyák eszközállománya Crosstabulation						
			gazdálkodó tanyák eszközállománya			Total
			hagyományos eszközökkel és élőmunkával termelő tanya	közepes eszközállománnyal rendelkező tanya	korszerű termelési eszközökkel felszerelt tanya	
lakóingatlan építés, felújítás	volt	% within lakóingatlan építés, felújítás	53.6%	36.8%	9.6%	100.0%
		% within gazdálkodó tanyák eszközállománya	16.3%	26.5%	42.6%	20.4%
		% of Total	10.9%	7.5%	2.0%	20.4%
	nem volt	% within lakóingatlan építés, felújítás	70.5%	26.2%	3.3%	100.0%
		% within gazdálkodó tanyák eszközállománya	83.7%	73.5%	57.4%	79.6%
		% of Total	56.1%	20.8%	2.6%	79.6%
Total	% within lakóingatlan építés, felújítás	67.1%	28.3%	4.6%	100.0%	
	% within gazdálkodó tanyák eszközállománya	100.0%	100.0%	100.0%	100.0%	
	% of Total	67.1%	28.3%	4.6%	100.0%	

gazdasági épület építése, felújítása * gazdálkodó tanyák eszközállománya Crosstabulation						
			gazdálkodó tanyák eszközállománya			Total
			hagyományos eszközökkel és élőmunkával termelő tanya	közepes eszközállománnyal rendelkező tanya	korszerű termelési eszközökkel felszerelt tanya	
gazdasági épület építése, felújítása	volt	% within gazdasági épület építése, felújítása	34.5%	49.9%	15.6%	100.0%
		% within gazdálkodó tanyák eszközállománya	9.0%	30.9%	59.8%	17.6%
		% of Total	6.1%	8.8%	2.7%	17.6%
	nem volt	% within gazdasági épület építése, felújítása	74.0%	23.8%	2.2%	100.0%
		% within gazdálkodó tanyák eszközállománya	91.0%	69.1%	40.2%	82.4%
		% of Total	61.0%	19.6%	1.8%	82.4%
Total	% within gazdasági épület építése, felújítása	67.1%	28.3%	4.6%	100.0%	
	% within gazdálkodó tanyák eszközállománya	100.0%	100.0%	100.0%	100.0%	
	% of Total	67.1%	28.3%	4.6%	100.0%	

infrastruktúra-fejlesztés * gazdálkodó tanyák eszközállománya Crosstabulation						
			gazdálkodó tanyák eszközállománya			Total
			hagyományos eszközökkel és élőmunkával termelő tanya	közepes eszközállománnyal rendelkező tanya	korszerű termelési eszközökkel felszerelt tanya	
infrastruktúra- fejlesztés	volt	% within infrastruktúra- fejlesztés	46.2%	39.9%	13.9%	100.0%
		% within gazdálkodó tanyák eszközállománya	4.1%	8.4%	18.0%	5.9%
		% of Total	2.7%	2.4%	.8%	5.9%
	nem volt	% within infrastruktúra- fejlesztés	68.4%	27.6%	4.0%	100.0%
		% within gazdálkodó tanyák eszközállománya	95.9%	91.6%	82.0%	94.1%
		% of Total	64.3%	26.0%	3.8%	94.1%
Total	% within infrastruktúra- fejlesztés	67.1%	28.3%	4.6%	100.0%	
	% within gazdálkodó tanyák eszközállománya	100.0%	100.0%	100.0%	100.0%	
	% of Total	67.1%	28.3%	4.6%	100.0%	

gépjárművásárlás * gazdálkodó tanyák eszközállománya Crosstabulation						
		gazdálkodó tanyák eszközállománya				Total
		hagyományos eszközökkel és élőmunkával termelő tanya	közepes eszközállománnyal rendelkező tanya	korszerű termelési eszközökkel felszerelt tanya		
gépjárművásárlás	volt	% within gépjárművásárlás	36.0%	46.2%	17.8%	100.0%
		% within gazdálkodó tanyák eszközállománya	6.6%	19.9%	47.5%	12.2%
		% of Total	4.4%	5.6%	2.2%	12.2%
	nem volt	% within gépjárművásárlás	71.4%	25.9%	2.7%	100.0%
		% within gazdálkodó tanyák eszközállománya	93.4%	80.1%	52.5%	87.8%
		% of Total	62.7%	22.7%	2.4%	87.8%
Total	% within gépjárművásárlás	67.1%	28.3%	4.6%	100.0%	
	% within gazdálkodó tanyák eszközállománya	100.0%	100.0%	100.0%	100.0%	
	% of Total	67.1%	28.3%	4.6%	100.0%	

földvásárlás, bérlet * gazdálkodó tanyák eszközállománya Crosstabulation						
			gazdálkodó tanyák eszközállománya			Total
			hagyományos eszközökkel és élőmunkával termelő tanya	közepes eszközállománnyal rendelkező tanya	korszerű termelési eszközökkel felszerelt tanya	
földvásárlás, bérlet	volt	% within földvásárlás, bérlet	28.1%	54.8%	17.1%	100.0%
		% within gazdálkodó tanyák eszközállománya	3.1%	14.5%	27.9%	7.5%
		% of Total	2.1%	4.1%	1.3%	7.5%
	nem volt	% within földvásárlás, bérlet	70.2%	26.2%	3.6%	100.0%
		% within gazdálkodó tanyák eszközállománya	96.9%	85.5%	72.1%	92.5%
		% of Total	65.0%	24.2%	3.3%	92.5%
Total	% within földvásárlás, bérlet	67.1%	28.3%	4.6%	100.0%	
	% within gazdálkodó tanyák eszközállománya	100.0%	100.0%	100.0%	100.0%	
	% of Total	67.1%	28.3%	4.6%	100.0%	

gazdálkodáshoz szükséges gépi eszközök beszerzése * gazdálkodó tanyák eszközállománya						
Crosstabulation						
			gazdálkodó tanyák eszközállománya			Total
			hagyományos eszközökkel és élő munkával termelő tanya	közepes eszközállománnyal rendelkező tanya	korszerű termelési eszközökkel felszerelt tanya	
gazdálkodáshoz szükséges gépi eszközök beszerzése	volt	% within gazdálkodáshoz szükséges gépi eszközök beszerzése	15.3%	62.7%	22.0%	100.0%
		% within gazdálkodó tanyák eszközállománya	2.5%	23.9%	51.6%	10.8%
		% of Total	1.7%	6.8%	2.4%	10.8%
	nem volt	% within gazdálkodáshoz szükséges gépi eszközök beszerzése	73.3%	24.2%	2.5%	100.0%
		% within gazdálkodó tanyák eszközállománya	97.5%	76.1%	48.4%	89.2%
		% of Total	65.4%	21.6%	2.2%	89.2%
Total	% within gazdálkodáshoz szükséges gépi eszközök beszerzése	67.1%	28.3%	4.6%	100.0%	
	% within gazdálkodó tanyák eszközállománya	100.0%	100.0%	100.0%	100.0%	
	% of Total	67.1%	28.3%	4.6%	100.0%	

tanya és környezete állapotának változása az elmúlt 10 évben * gazdálkodó tanyák eszközállománya						
Crosstabulation						
			gazdálkodó tanyák eszközállománya			Total
			hagyományos eszközökkel és élőmunkával termelő tanya	közepes eszköz állománnyal rendelkező tanya	korszerű termelési eszközökkel felszerelt tanya	
tanya és környezete állapotának változása az elmúlt 10 évben	javult	% within tanya és környezete állapotának változása az elmúlt 10 évben	48.5%	38.4%	13.1%	100.0%
		% within gazdálkodó tanyák eszközállománya	18.2%	34.1%	73.1%	25.2%
		% of Total	12.2%	9.7%	3.3%	25.2%
	nem válto- zott	% within tanya és környezete állapotának változása az elmúlt 10 évben	69.7%	28.5%	1.9%	100.0%
		% within gazdálkodó tanyák eszközállománya	54.9%	53.0%	21.8%	52.9%
		% of Total	36.8%	15.1%	1.0%	52.9%
	rom- lott	% within tanya és környezete állapotának változása az elmúlt 10 évben	82.8%	16.3%	.9%	100.0%
		% within gazdálkodó tanyák eszközállománya	26.2%	12.2%	4.2%	21.2%
		% of Total	17.6%	3.5%	.2%	21.2%
	nem tudja	% within tanya és környezete állapotának változása az elmúlt 10 évben	64.7%	29.4%	5.9%	100.0%
		% within gazdálkodó tanyák eszközállománya	.6%	.7%	.8%	.6%
		% of Total	.4%	.2%	.0%	.6%
	Total	% within tanya és környezete állapotának változása az elmúlt 10 évben	67.1%	28.4%	4.5%	100.0%
		% within gazdálkodó tanyák eszközállománya	100.0%	100.0%	100.0%	100.0%
		% of Total	67.1%	28.4%	4.5%	100.0%

tanyai háztartás anyagi helyzetének alakulása az elmúlt 10 évben * gazdálkodó tanyák eszközállománya						
			gazdálkodó tanyák eszközállománya			Total
			hagyományos eszközökkel és élőmunkával termelő tanya	közepes eszköz- állománnyal rendelkező tanya	korszerű termelési eszközökkel felszerelt tanya	
tanyai háztartás anyagi helyze- tének alakulása az elmúlt 10 évben	javult	% within tanyai háztartás anyagi helyzetének alakulása az elmúlt 10 évben	49.5%	31.7%	18.7%	100.0%
		% within gazdálkodó tanyák eszközállománya	9.3%	14.1%	51.7%	12.6%
		% of Total	6.3%	4.0%	2.4%	12.6%
	nem változott	% within tanyai háztartás anyagi helyzetének alakulása az elmúlt 10 évben	68.9%	28.3%	2.9%	100.0%
		% within gazdálkodó tanyák eszközállománya	40.6%	39.3%	25.0%	39.5%
		% of Total	27.2%	11.2%	1.1%	39.5%
	romlott	% within tanyai háztartás anyagi helyzetének alakulása az elmúlt 10 évben	74.3%	24.2%	1.5%	100.0%
		% within gazdálkodó tanyák eszközállománya	37.1%	28.5%	10.8%	33.4%
		% of Total	24.8%	8.1%	.5%	33.4%
	nem tudja	% within tanyai háztartás anyagi helyzetének alakulása az elmúlt 10 évben	60.3%	35.7%	4.0%	100.0%
		% within gazdálkodó tanyák eszközállománya	13.0%	18.1%	12.5%	14.4%
		% of Total	8.7%	5.1%	.6%	14.4%
	Total	% within tanyai háztartás anyagi helyzetének alakulása az elmúlt 10 évben	67.0%	28.4%	4.6%	100.0%
		% within gazdálkodó tanyák eszközállománya	100.0%	100.0%	100.0%	100.0%
		% of Total	67.0%	28.4%	4.6%	100.0%

II.5. Eltartott gyermekek száma a tanyai háztartásban

eltartott gyermekek száma a tanyai háztartásban * a tanyatelek környezeti állapota Crosstabulation							
			a tanyatelek környezeti állapota				Total
			gondozott	átlagos	romló	kifejezetten rossz	
eltartott gyermekek száma a tanyai háztartásban	1 gyermek	% within eltartott gyermekek száma a tanyai háztartásban	52.6%	31.2%	13.3%	2.9%	100.0%
		% within a tanyatelek környezeti állapota	34.7%	37.1%	32.1%	29.3%	34.8%
		% of Total	18.3%	10.9%	4.6%	1.0%	34.8%
	2 gyermek	% within eltartott gyermekek száma a tanyai háztartásban	57.8%	27.3%	12.5%	2.4%	100.0%
		% within a tanyatelek környezeti állapota	42.6%	36.3%	33.9%	26.8%	39.0%
		% of Total	22.5%	10.6%	4.9%	.9%	39.0%
	3 vagy több gyermek	% within eltartott gyermekek száma a tanyai háztartásban	45.8%	29.7%	18.6%	5.9%	100.0%
		% within a tanyatelek környezeti állapota	22.7%	26.6%	33.9%	43.9%	26.2%
		% of Total	12.0%	7.8%	4.9%	1.5%	26.2%
Total	% within eltartott gyermekek száma a tanyai háztartásban	52.8%	29.3%	14.4%	3.5%	100.0%	
	% within a tanyatelek környezeti állapota	100.0%	100.0%	100.0%	100.0%	100.0%	
	% of Total	52.8%	29.3%	14.4%	3.5%	100.0%	

az épület jellege * eltartott gyermekek száma a tanyai háztartásban Crosstabulation						
			eltartott gyermekek száma a tanyai háztartásban			Total
			1 gyermek	2 gyermek	3 vagy több gyermek	
az épület jellege	új építésű (1990. után)	% within az épület jellege	23.1%	48.1%	28.8%	100.0%
		% within eltartott gyermekek száma a tanyai háztartásban	9.0%	16.6%	14.9%	13.5%
		% of Total	3.1%	6.5%	3.9%	13.5%
	szocializmusban épült	% within az épület jellege	38.8%	41.4%	19.7%	100.0%
		% within eltartott gyermekek száma a tanyai háztartásban	29.5%	27.9%	19.8%	26.3%
		% of Total	10.2%	10.9%	5.2%	26.3%
	hagyományos építésű, korszerűsített	% within az épület jellege	35.7%	38.3%	26.0%	100.0%
		% within eltartott gyermekek száma a tanyai háztartásban	24.0%	22.8%	23.1%	23.3%
		% of Total	8.3%	8.9%	6.1%	23.3%
	hagyományos építésű, megújítható	% within az épület jellege	35.2%	35.2%	29.5%	100.0%
		% within eltartott gyermekek száma a tanyai háztartásban	34.0%	30.1%	37.6%	33.4%
		% of Total	11.8%	11.8%	9.9%	33.4%
	hagyományos építésű, nem megújítható	% within az épület jellege	35.0%	30.0%	35.0%	100.0%
		% within eltartott gyermekek száma a tanyai háztartásban	3.5%	2.7%	4.6%	3.5%
		% of Total	1.2%	1.0%	1.2%	3.5%
Total	% within az épület jellege	34.6%	39.1%	26.2%	100.0%	
	% within eltartott gyermekek száma a tanyai háztartásban	100.0%	100.0%	100.0%	100.0%	
	% of Total	34.6%	39.1%	26.2%	100.0%	

eltartott gyermekek száma a tanyai háztartásban * megközelíthetőség Crosstabulation							
			megközelíthetőség				Total
			kiépített út	jó földút	járható földút	rossz földút	
eltartott gyermekek száma a tanyai háztartásban	1 gyermek	% within eltartott gyermekek száma a tanyai háztartásban	25.7%	18.8%	42.4%	13.1%	100.0%
		% within megközelíthetőség	43.4%	28.9%	32.4%	39.1%	34.6%
		% of Total	8.9%	6.5%	14.7%	4.5%	34.6%
	2 gyermek	% within eltartott gyermekek száma a tanyai háztartásban	22.3%	25.6%	42.3%	9.8%	100.0%
		% within megközelíthetőség	42.5%	44.2%	36.4%	32.8%	39.0%
		% of Total	8.7%	10.0%	16.5%	3.8%	39.0%
	3 vagy több gyermek	% within eltartott gyermekek száma a tanyai háztartásban	11.0%	23.0%	53.6%	12.4%	100.0%
		% within megközelíthetőség	14.2%	26.9%	31.2%	28.1%	26.4%
		% of Total	2.9%	6.1%	14.1%	3.3%	26.4%
Total	% within eltartott gyermekek száma a tanyai háztartásban	20.5%	22.6%	45.3%	11.6%	100.0%	
	% within megközelíthetőség	100.0%	100.0%	100.0%	100.0%	100.0%	
	% of Total	20.5%	22.6%	45.3%	11.6%	100.0%	

eltartott gyermekek száma a tanyai háztartásban * a tanya elektromos háztartási eszközökkel való ellátottsága Crosstabulation							
			a tanya elektromos háztartási eszközökkel való ellátottsága				Total
			jól ellátott	közepesen ellátott	gyengén ellátott	nincsenek ilyen eszközök	
eltartott gyermekek száma a tanyai háztartásban	1 gyermek	% within eltartott gyermekek száma a tanyai háztartásban	33.1%	42.4%	17.8%	6.7%	100.0%
		% within a tanya elektromos háztartási eszközökkel való ellátottsága	34.8%	35.7%	38.1%	28.6%	35.2%
		% of Total	11.6%	14.9%	6.3%	2.4%	35.2%
	2 gyermek	% within eltartott gyermekek száma a tanyai háztartásban	38.7%	43.8%	11.3%	6.2%	100.0%
		% within a tanya elektromos háztartási eszközökkel való ellátottsága	45.7%	41.3%	27.1%	29.7%	39.5%
		% of Total	15.3%	17.3%	4.5%	2.5%	39.5%
	3 vagy több gyermek	% within eltartott gyermekek száma a tanyai háztartásban	25.8%	38.0%	22.6%	13.6%	100.0%
		% within a tanya elektromos háztartási eszközökkel való ellátottsága	19.6%	23.0%	34.8%	41.8%	25.4%
		% of Total	6.5%	9.6%	5.7%	3.5%	25.4%
Total	% within eltartott gyermekek száma a tanyai háztartásban	33.5%	41.8%	16.5%	8.3%	100.0%	
	% within a tanya elektromos háztartási eszközökkel való ellátottsága	100.0%	100.0%	100.0%	100.0%	100.0%	
	% of Total	33.5%	41.8%	16.5%	8.3%	100.0%	

eltartott gyermekek száma a tanyai háztartásban * személygépkocsi Crosstabulation					
			személygépkocsi		Total
			van	nincs	
eltartott gyermekek száma a tanyai háztartásban	1 gyermek	% within eltartott gyermekek száma a tanyai háztartásban	67.0%	33.0%	100.0%
		% within személygépkocsi	34.8%	34.5%	34.7%
		% of Total	23.3%	11.5%	34.7%
	2 gyermek	% within eltartott gyermekek száma a tanyai háztartásban	74.3%	25.7%	100.0%
		% within személygépkocsi	43.3%	30.2%	39.0%
		% of Total	28.9%	10.0%	39.0%
	3 vagy több gyermek	% within eltartott gyermekek száma a tanyai háztartásban	55.5%	44.5%	100.0%
		% within személygépkocsi	21.9%	35.3%	26.3%
		% of Total	14.6%	11.7%	26.3%
Total	% within eltartott gyermekek száma a tanyai háztartásban	66.8%	33.2%	100.0%	
	% within személygépkocsi	100.0%	100.0%	100.0%	
	% of Total	66.8%	33.2%	100.0%	

eltartott gyermekek száma a tanyai háztartásban * parabola-antenna Crosstabulation					
			parabola-antenna		Total
			van	nincs	
eltartott gyermekek száma a tanyai háztartásban	1 gyermek	% within eltartott gyermekek száma a tanyai háztartásban	23.0%	77.0%	100.0%
		% within parabola-antenna	30.5%	36.2%	34.7%
		% of Total	8.0%	26.7%	34.7%
	2 gyermek	% within eltartott gyermekek száma a tanyai háztartásban	33.6%	66.4%	100.0%
		% within parabola-antenna	50.0%	35.1%	39.0%
		% of Total	13.1%	25.9%	39.0%
	3 vagy több gyermek	% within eltartott gyermekek száma a tanyai háztartásban	19.4%	80.6%	100.0%
		% within parabola-antenna	19.5%	28.7%	26.3%
		% of Total	5.1%	21.2%	26.3%
Total	% within eltartott gyermekek száma a tanyai háztartásban	26.1%	73.9%	100.0%	
	% within parabola-antenna	100.0%	100.0%	100.0%	
	% of Total	26.1%	73.9%	100.0%	

eltartott gyermekek száma a tanyai háztartásban * fagyasztóláda vagy -szekrény Crosstabulation					
			fagyasztóláda vagy -szekrény		Total
			van	nincs	
eltartott gyermekek száma a tanyai háztartásban	1 gyermek	% within eltartott gyermekek száma a tanyai háztartásban	78.2%	21.8%	100.0%
		% within fagyasztóláda vagy -szekrény	36.2%	30.2%	34.7%
		% of Total	27.2%	7.6%	34.7%
	2 gyermek	% within eltartott gyermekek száma a tanyai háztartásban	82.1%	17.9%	100.0%
		% within fagyasztóláda vagy -szekrény	42.7%	27.8%	39.0%
		% of Total	32.0%	7.0%	39.0%
	3 vagy több gyermek	% within eltartott gyermekek száma a tanyai háztartásban	60.0%	40.0%	100.0%
		% within fagyasztóláda vagy -szekrény	21.1%	42.0%	26.3%
		% of Total	15.8%	10.5%	26.3%
Total	% within eltartott gyermekek száma a tanyai háztartásban		75.0%	25.0%	100.0%
	% within fagyasztóláda vagy -szekrény		100.0%	100.0%	100.0%
	% of Total		75.0%	25.0%	100.0%

eltartott gyermekek száma a tanyai háztartásban * számítógép Crosstabulation					
			számítógép		Total
			van	nincs	
eltartott gyermekek száma a tanyai háztartásban	1 gyermek	% within eltartott gyermekek száma a tanyai háztartásban	19.1%	80.9%	100.0%
		% within számítógép	30.7%	35.8%	34.7%
		% of Total	6.6%	28.1%	34.7%
	2 gyermek	% within eltartott gyermekek száma a tanyai háztartásban	29.0%	71.0%	100.0%
		% within számítógép	52.4%	35.3%	39.0%
		% of Total	11.3%	27.7%	39.0%
	3 vagy több gyermek	% within eltartott gyermekek száma a tanyai háztartásban	13.9%	86.1%	100.0%
		% within számítógép	16.9%	28.9%	26.3%
		% of Total	3.7%	22.7%	26.3%
Total	% within eltartott gyermekek száma a tanyai háztartásban	21.6%	78.4%	100.0%	
	% within számítógép	100.0%	100.0%	100.0%	
	% of Total	21.6%	78.4%	100.0%	

eltartott gyermekek száma a tanyai háztartásban * tanya és környezete állapotának változása az elmúlt 10 évben Crosstabulation							
			tanya és környezete állapotának változása az elmúlt 10 évben				Total
			javult	nem változott	romlott	Nem tudja	
eltartott gyermekek száma a tanyai háztartásban	1 gyermek	% within eltartott gyermekek száma a tanyai háztartásban	34.2%	44.9%	20.6%	.2%	100.0%
		% within tanya és környezete állapotának változása az elmúlt 10 évben	31.9%	38.2%	32.9%	12.5%	34.5%
		% of Total	11.8%	15.5%	7.1%	.1%	34.5%
	2 gyermek	% within eltartott gyermekek száma a tanyai háztartásban	42.2%	40.3%	16.6%	.9%	100.0%
		% within tanya és környezete állapotának változása az elmúlt 10 évben	44.6%	38.8%	30.2%	50.0%	39.2%
		% of Total	16.5%	15.8%	6.5%	.3%	39.2%
	3 vagy több gyermek	% within eltartott gyermekek száma a tanyai háztartásban	33.2%	35.5%	30.3%	1.0%	100.0%
		% within tanya és környezete állapotának változása az elmúlt 10 évben	23.6%	23.0%	36.9%	37.5%	26.3%
		% of Total	8.7%	9.3%	8.0%	.3%	26.3%
Total	% within eltartott gyermekek száma a tanyai háztartásban	37.1%	40.6%	21.6%	.7%	100.0%	
	% within tanya és környezete állapotának változása az elmúlt 10 évben	100.0%	100.0%	100.0%	100.0%	100.0%	
	% of Total	37.1%	40.6%	21.6%	.7%	100.0%	

eltartott gyermekek száma a tanyai háztartásban * tanyai háztartás anyagi helyzetének alakulása az elmúlt 10 évben Crosstabulation							
			tanyai háztartás anyagi helyzetének alakulása az elmúlt 10 évben				Total
			javult	nem változott	romlott	nem tudja	
eltartott gyermekek száma a tanyai háztartásban	1 gyermek	% within eltartott gyermekek száma a tanyai háztartásban	13.8%	37.7%	39.4%	9.1%	100.0%
		% within tanyai háztartás anyagi helyzetének alakulása az elmúlt 10 évben	24.7%	38.9%	38.9%	27.2%	34.8%
		% of Total	4.8%	13.1%	13.7%	3.2%	34.8%
	2 gyermek	% within eltartott gyermekek száma a tanyai háztartásban	24.4%	33.7%	30.0%	11.9%	100.0%
		% within tanyai háztartás anyagi helyzetének alakulása az elmúlt 10 évben	48.9%	38.9%	33.1%	39.7%	38.9%
		% of Total	9.5%	13.1%	11.7%	4.6%	38.9%
	3 vagy több gyermek	% within eltartott gyermekek száma a tanyai háztartásban	19.5%	28.3%	37.5%	14.7%	100.0%
		% within tanyai háztartás anyagi helyzetének alakulása az elmúlt 10 évben	26.4%	22.1%	28.0%	33.1%	26.3%
		% of Total	5.1%	7.5%	9.9%	3.9%	26.3%
Total	% within eltartott gyermekek száma a tanyai háztartásban	19.5%	33.7%	35.2%	11.7%	100.0%	
	% within tanyai háztartás anyagi helyzetének alakulása az elmúlt 10 évben	100.0%	100.0%	100.0%	100.0%	100.0%	
	% of Total	19.5%	33.7%	35.2%	11.7%	100.0%	

II.6. 60 év feletti, idős személyek a tanyai háztartásban

idős (60 év feletti) személyek száma a tanyai háztartásban * szociális és megélhetési gondokkal terhelt tanya Crosstabulation					
			szociális és megélhetési gondokkal terhelt tanya		Total
			szociális gondok	nincsenek gondok	
idős (60 év feletti) személyek száma a tanyai háztartásban	1 idős	% within idős (60 év feletti) személyek száma a tanyai háztartásban	31.2%	68.8%	100.0%
		% within szociális és megélhetési gondokkal terhelt tanya	69.0%	56.2%	59.6%
		% of Total	18.6%	41.1%	59.6%
	2 idős	% within idős (60 év feletti) személyek száma a tanyai háztartásban	20.7%	79.3%	100.0%
		% within szociális és megélhetési gondokkal terhelt tanya	31.0%	43.8%	40.4%
		% of Total	8.4%	32.0%	40.4%
	Total	% within idős (60 év feletti) személyek száma a tanyai háztartásban	26.9%	73.1%	100.0%
		% within szociális és megélhetési gondokkal terhelt tanya	100.0%	100.0%	100.0%
		% of Total	26.9%	73.1%	100.0%

idős (60 év feletti) személyek száma a tanyai háztartásban * gazdálkodás a tanyán Crosstabulation							
			gazdálkodás a tanyán				Total
			hagyományos eszközökkel termelő tanya	közepes eszközállománnyal rendelkező tanya	korszerű termelési eszközökkel felszerelt tanya	gazdálkodást nem folytató tanya	
idős (60 év feletti) személyek száma a tanyai háztartásban	1 idős	% within idős (60 év feletti) személyek száma a tanyai háztartásban	56.5%	13.5%	1.7%	28.4%	100.0%
		% within gazdálkodás a tanyán	57.1%	48.6%	45.5%	71.4%	58.8%
		% of Total	33.2%	7.9%	1.0%	16.7%	58.8%
	2 idős	% within idős (60 év feletti) személyek száma a tanyai háztartásban	60.6%	20.3%	2.8%	16.2%	100.0%
		% within gazdálkodás a tanyán	42.9%	51.4%	54.5%	28.6%	41.2%
		% of Total	25.0%	8.4%	1.2%	6.7%	41.2%
Total	% within idős (60 év feletti) személyek száma a tanyai háztartásban	58.2%	16.3%	2.1%	23.4%	100.0%	
	% within gazdálkodás a tanyán	100.0%	100.0%	100.0%	100.0%	100.0%	
	% of Total	58.2%	16.3%	2.1%	23.4%	100.0%	

idős (60 év feletti) személyek száma a tanyai háztartásban * mezőgazdasági tevékenység jellege-vegyes Crosstabulation						
			mezőgazdasági tevékenység jellege-vegyes			Total
			önellátó	kis tételben árutermelő	nagy tételben árutermelő	
idős (60 év feletti) személyek száma a tanyai háztartásban	1 idős	% within idős (60 év feletti) személyek száma a tanyai háztartásban	76.9%	21.0%	2.1%	100.0%
		% within mezőgazdasági tevékenység jellege-vegyes	62.0%	46.3%	40.0%	57.3%
		% of Total	44.1%	12.0%	1.2%	57.3%
	2 idős	% within idős (60 év feletti) személyek száma a tanyai háztartásban	63.2%	32.6%	4.2%	100.0%
		% within mezőgazdasági tevékenység jellege-vegyes	38.0%	53.7%	60.0%	42.7%
		% of Total	27.0%	13.9%	1.8%	42.7%
Total	% within idős (60 év feletti) személyek száma a tanyai háztartásban		71.1%	25.9%	3.0%	100.0%
	% within mezőgazdasági tevékenység jellege-vegyes		100.0%	100.0%	100.0%	100.0%
	% of Total		71.1%	25.9%	3.0%	100.0%

saját földterület * idős (60 év feletti) személyek száma a tanyai háztartásban Crosstabulation					
			idős (60 év feletti) személyek száma a tanyai háztartásban		Total
			1 idős	2 idős	
saját földterület	0-0.499 ha	% within saját földterület	65.2%	34.8%	100.0%
		% within idős (60 év feletti) személyek száma a tanyai háztartásban	17.3%	13.1%	15.6%
		% of Total	10.2%	5.4%	15.6%
	0.5-0.999 ha	% within saját földterület	65.2%	34.8%	100.0%
		% within idős (60 év feletti) személyek száma a tanyai háztartásban	14.3%	10.8%	12.8%
		% of Total	8.4%	4.5%	12.8%
	1-1.999 ha	% within saját földterület	61.3%	38.8%	100.0%
		% within idős (60 év feletti) személyek száma a tanyai háztartásban	22.9%	20.6%	22.0%
		% of Total	13.5%	8.5%	22.0%
	2-9.999 ha	% within saját földterület	55.2%	44.8%	100.0%
		% within idős (60 év feletti) személyek száma a tanyai háztartásban	35.0%	40.4%	37.2%
		% of Total	20.5%	16.7%	37.2%
	10-49.999 ha	% within saját földterület	45.3%	54.7%	100.0%
		% within idős (60 év feletti) személyek száma a tanyai háztartásban	7.4%	12.6%	9.5%
		% of Total	4.3%	5.2%	9.5%
	50 ha fölött	% within saját földterület	65.9%	34.1%	100.0%
		% within idős (60 év feletti) személyek száma a tanyai háztartásban	3.2%	2.3%	2.8%
		% of Total	1.9%	1.0%	2.8%
	Total	% within saját földterület	58.7%	41.3%	100.0%
		% within idős (60 év feletti) személyek száma a tanyai háztartásban	100.0%	100.0%	100.0%
		% of Total	58.7%	41.3%	100.0%

idős (60 év feletti) személyek száma a tanyai háztartásban * a tanya természeti környezetének jellege					
Crosstabulation					
			a tanya természeti környezetének jellege		Total
			szép, értékes természeti környezet	leromlott, romló természeti környezet	
idős (60 év feletti) személyek száma a tanyai háztartásban	1 idős	% within idős (60 év feletti) személyek száma a tanyai háztartásban	71.5%	28.5%	100.0%
		% within a tanya természeti környezetének jellege	57.0%	66.9%	59.5%
		% of Total	42.5%	17.0%	59.5%
	2 idős	% within idős (60 év feletti) személyek száma a tanyai háztartásban	79.3%	20.7%	100.0%
		% within a tanya természeti környezetének jellege	43.0%	33.1%	40.5%
		% of Total	32.1%	8.4%	40.5%
Total	% within idős (60 év feletti) személyek száma a tanyai háztartásban		74.7%	25.3%	100.0%
	% within a tanya természeti környezetének jellege		100.0%	100.0%	100.0%
	% of Total		74.7%	25.3%	100.0%

idős (60 év feletti) személyek száma a tanyai háztartásban * a tanyatelek környezeti állapota							
Crosstabulation							
			a tanyatelek környezeti állapota				Total
			gondozott	átlagos	romló	kifejezetten rossz	
idős (60 év feletti) személyek száma a tanyai háztartásban	1 idős	% within idős (60 év feletti) személyek száma a tanyai háztartásban	41.3%	36.1%	18.9%	3.7%	100.0%
		% within a tanyatelek környezeti állapota	50.6%	65.0%	72.0%	79.5%	59.5%
		% of Total	24.6%	21.5%	11.3%	2.2%	59.5%
	2 idős	% within idős (60 év feletti) személyek száma a tanyai háztartásban	59.2%	28.6%	10.8%	1.4%	100.0%
		% within a tanyatelek környezeti állapota	49.4%	35.0%	28.0%	20.5%	40.5%
		% of Total	24.0%	11.6%	4.4%	.6%	40.5%
Total	% within idős (60 év feletti) személyek száma a tanyai háztartásban		48.6%	33.0%	15.6%	2.8%	100.0%
	% within a tanyatelek környezeti állapota		100.0%	100.0%	100.0%	100.0%	100.0%
	% of Total		48.6%	33.0%	15.6%	2.8%	100.0%

idős (60 év feletti) személyek száma a tanyai háztartásban * az épület jellege Crosstabulation								
			az épület jellege				Total	
			új építésű (1990. után)	szocializmusban épült	hagyományos építésű, korszerűsített	hagyományos építésű, megújítható		hagyományos építésű, nem megújítható
idős (60 év feletti) személyek száma a tanyai háztartásban	1 idős	% within idős (60 év feletti) személyek száma a tanyai háztartásban	3.5%	28.5%	15.4%	45.7%	6.9%	100.0%
		% within az épület jellege	58.9%	53.8%	55.4%	63.7%	69.9%	59.4%
		% of Total	2.1%	16.9%	9.1%	27.1%	4.1%	59.4%
	2 idős	% within idős (60 év feletti) személyek száma a tanyai háztartásban	3.6%	35.8%	18.1%	38.1%	4.4%	100.0%
		% within az épület jellege	41.1%	46.2%	44.6%	36.3%	30.1%	40.6%
		% of Total	1.5%	14.5%	7.4%	15.5%	1.8%	40.6%
Total	% within idős (60 év feletti) személyek száma a tanyai háztartásban	3.6%	31.5%	16.5%	42.6%	5.9%	100.0%	
	% within az épület jellege	100.0%	100.0%	100.0%	100.0%	100.0%	100.0%	
	% of Total	3.6%	31.5%	16.5%	42.6%	5.9%	100.0%	

idős (60 év feletti) személyek száma a tanyai háztartásban * nincs áram Crosstabulation					
			nincs áram		Total
			nincs áram	van áramforrás	
idős (60 év feletti) személyek száma a tanyai háztartásban	1 idős	% within idős (60 év feletti) személyek száma a tanyai háztartásban	12.9%	87.1%	100.0%
		% within nincs áram	71.3%	58.2%	59.6%
		% of Total	7.7%	52.0%	59.6%
	2 idős	% within idős (60 év feletti) személyek száma a tanyai háztartásban	7.7%	92.3%	100.0%
		% within nincs áram	28.7%	41.8%	40.4%
		% of Total	3.1%	37.3%	40.4%
Total	% within idős (60 év feletti) személyek száma a tanyai háztartásban		10.8%	89.2%	100.0%
	% within nincs áram		100.0%	100.0%	100.0%
	% of Total		10.8%	89.2%	100.0%

idős (60 év feletti) személyek száma a tanyai háztartásban * hálózati áram Crosstabulation					
			hálózati áram		Total
			van	nincs	
idős (60 év feletti) személyek száma a tanyai háztartásban	1 idős	% within idős (60 év feletti) személyek száma a tanyai háztartásban	85.8%	14.2%	100.0%
		% within hálózati áram	58.3%	69.5%	59.6%
		% of Total	51.1%	8.5%	59.6%
	2 idős	% within idős (60 év feletti) személyek száma a tanyai háztartásban	90.8%	9.2%	100.0%
		% within hálózati áram	41.7%	30.5%	40.4%
		% of Total	36.7%	3.7%	40.4%
Total	% within idős (60 év feletti) személyek száma a tanyai háztartásban		87.8%	12.2%	100.0%
	% within hálózati áram		100.0%	100.0%	100.0%
	% of Total		87.8%	12.2%	100.0%

idős (60 év feletti) személyek száma a tanyai háztartásban * nincs telefon Crosstabulation					
			nincs telefon		Total
			nincs	van valamilyen telefon	
idős (60 év feletti) személyek száma a tanyai háztartásban	1 idős	% within idős (60 év feletti) személyek száma a tanyai háztartásban	24.1%	75.9%	100.0%
		% within nincs telefon	68.6%	57.2%	59.6%
		% of Total	14.4%	45.3%	59.6%
	2 idős	% within idős (60 év feletti) személyek száma a tanyai háztartásban	16.3%	83.7%	100.0%
		% within nincs telefon	31.4%	42.8%	40.4%
		% of Total	6.6%	33.8%	40.4%
Total	% within idős (60 év feletti) személyek száma a tanyai háztartásban		20.9%	79.1%	100.0%
	% within nincs telefon		100.0%	100.0%	100.0%
	% of Total		20.9%	79.1%	100.0%

idős (60 év feletti) személyek száma a tanyai háztartásban * mobil- vagy rádiótelefon Crosstabulation						
			mobil- vagy rádiótelefon			Total
			nincs	van	mindkettő van	
idős (60 év feletti) személyek száma a tanyai háztartásban	1 idős	% within idős (60 év feletti) személyek száma a tanyai háztartásban	44.3%	54.5%	1.1%	100.0%
		% within mobil- vagy rádiótelefon	63.4%	57.7%	34.4%	59.6%
		% of Total	26.4%	32.5%	.7%	59.6%
	2 idős	% within idős (60 év feletti) személyek száma a tanyai háztartásban	37.7%	59.0%	3.2%	100.0%
		% within mobil- vagy rádiótelefon	36.6%	42.3%	65.6%	40.4%
		% of Total	15.2%	23.8%	1.3%	40.4%
Total	% within idős (60 év feletti) személyek száma a tanyai háztartásban		41.7%	56.3%	2.0%	100.0%
	% within mobil- vagy rádiótelefon		100.0%	100.0%	100.0%	100.0%
	% of Total		41.7%	56.3%	2.0%	100.0%

idős (60 év feletti) személyek száma a tanyai háztartásban * a tanya elektromos háztartási eszközökkel való ellátottsága Crosstabulation							
			a tanya elektromos háztartási eszközökkel való ellátottsága				Total
			jól ellátott	közepesen ellátott	gyengén ellátott	nincsenek ilyen eszközök	
idős (60 év feletti) személyek száma a tanyai háztartásban	1 idős	% within idős (60 év feletti) személyek száma a tanyai háztartásban	13.0%	39.0%	32.3%	15.7%	100.0%
		% within a tanya elektromos háztartási eszközökkel való ellátottsága	48.3%	53.7%	67.8%	75.1%	59.5%
		% of Total	7.7%	23.2%	19.2%	9.4%	59.5%
	2 idős	% within idős (60 év feletti) személyek száma a tanyai háztartásban	20.4%	49.4%	22.5%	7.7%	100.0%
		% within a tanya elektromos háztartási eszközökkel való ellátottsága	51.7%	46.3%	32.2%	24.9%	40.5%
		% of Total	8.3%	20.0%	9.1%	3.1%	40.5%
Total	% within idős (60 év feletti) személyek száma a tanyai háztartásban	16.0%	43.2%	28.3%	12.5%	100.0%	
	% within a tanya elektromos háztartási eszközökkel való ellátottsága	100.0%	100.0%	100.0%	100.0%	100.0%	
	% of Total	16.0%	43.2%	28.3%	12.5%	100.0%	

idős (60 év feletti) személyek száma a tanyai háztartásban * személygépkocsi Crosstabulation					
			személygépkocsi		Total
			van	nincs	
idős (60 év feletti) személyek száma a tanyai háztartásban	1 idős	% within idős (60 év feletti) személyek száma a tanyai háztartásban	33.2%	66.8%	100.0%
		% within személygépkocsi	49.9%	66.0%	59.6%
		% of Total	19.8%	39.8%	59.6%
	2 idős	% within idős (60 év feletti) személyek száma a tanyai háztartásban	49.2%	50.8%	100.0%
		% within személygépkocsi	50.1%	34.0%	40.4%
		% of Total	19.9%	20.5%	40.4%
Total	% within idős (60 év feletti) személyek száma a tanyai háztartásban		39.7%	60.3%	100.0%
	% within személygépkocsi		100.0%	100.0%	100.0%
	% of Total		39.7%	60.3%	100.0%

idős (60 év feletti) személyek száma a tanyai háztartásban * fagyasztóláda vagy -szekrény Crosstabulation					
			fagyasztóláda vagy -szekrény		Total
			van	nincs	
idős (60 év feletti) személyek száma a tanyai háztartásban	1 idős	% within idős (60 év feletti) személyek száma a tanyai háztartásban	59.6%	40.4%	100.0%
		% within fagyasztóláda vagy -szekrény	54.5%	69.2%	59.6%
		% of Total	35.5%	24.1%	59.6%
	2 idős	% within idős (60 év feletti) személyek száma a tanyai háztartásban	73.5%	26.5%	100.0%
		% within fagyasztóláda vagy -szekrény	45.5%	30.8%	40.4%
		% of Total	29.7%	10.7%	40.4%
Total	% within idős (60 év feletti) személyek száma a tanyai háztartásban		65.2%	34.8%	100.0%
	% within fagyasztóláda vagy -szekrény		100.0%	100.0%	100.0%
	% of Total		65.2%	34.8%	100.0%

idős (60 év feletti) személyek száma a tanyai háztartásban * tanya és környezete állapotának változása az elmúlt 10 évben Crosstabulation							
			tanya és környezete állapotának változása az elmúlt 10 évben				Total
			javult	nem változott	romlott	Nem tudja	
idős (60 év feletti) személyek száma a tanyai háztartásban	1 idős	% within idős (60 év feletti) személyek száma a tanyai háztartásban	13.7%	49.7%	36.0%	.6%	100.0%
		% within tanya és környezete állapotának változása az elmúlt 10 évben	55.1%	53.8%	72.5%	85.7%	59.6%
		% of Total	8.2%	29.7%	21.4%	.4%	59.6%
	2 idős	% within idős (60 év feletti) személyek száma a tanyai háztartásban	16.5%	63.2%	20.2%	.2%	100.0%
		% within tanya és környezete állapotának változása az elmúlt 10 évben	44.9%	46.3%	27.5%	14.3%	40.4%
		% of Total	6.6%	25.5%	8.2%	.1%	40.4%
Total	% within idős (60 év feletti) személyek száma a tanyai háztartásban	14.8%	55.2%	29.6%	.4%	100.0%	
	% within tanya és környezete állapotának változása az elmúlt 10 évben	100.0%	100.0%	100.0%	100.0%	100.0%	
	% of Total	14.8%	55.2%	29.6%	.4%	100.0%	

idős (60 év feletti) személyek száma a tanyai háztartásban * tanyai háztartás anyagi helyzetének alakulása az elmúlt 10 évben Crosstabulation							
			tanyai háztartás anyagi helyzetének alakulása az elmúlt 10 évben				Total
			javult	nem változott	romlott	nem tudja	
idős (60 év feletti) személyek száma a tanyai háztartásban	1 idős	% within idős (60 év feletti) személyek száma a tanyai háztartásban	5.8%	35.4%	44.8%	14.0%	100.0%
		% within tanyai háztartás anyagi helyzetének alakulása az elmúlt 10 évben	53.9%	53.6%	66.6%	60.1%	59.7%
		% of Total	3.4%	21.2%	26.7%	8.4%	59.7%
	2 idős	% within idős (60 év feletti) személyek száma a tanyai háztartásban	7.3%	45.6%	33.3%	13.8%	100.0%
		% within tanyai háztartás anyagi helyzetének alakulása az elmúlt 10 évben	46.1%	46.4%	33.4%	39.9%	40.3%
		% of Total	2.9%	18.3%	13.4%	5.6%	40.3%
Total	% within idős (60 év feletti) személyek száma a tanyai háztartásban	6.4%	39.5%	40.1%	14.0%	100.0%	
	% within tanyai háztartás anyagi helyzetének alakulása az elmúlt 10 évben	100.0%	100.0%	100.0%	100.0%	100.0%	
	% of Total	6.4%	39.5%	40.1%	14.0%	100.0%	

II.7. Szociális és megélhetési gondokkal terhelt tanyák

idős (60 év feletti) személyek száma a tanyai háztartásban * szociális és megélhetési gondokkal terhelt tanya Crosstabulation						
			szociális és megélhetési gondokkal terhelt tanya		Total	
			szociális gondok	nincsenek gondok		
idős (60 év feletti) személyek száma a tanyai háztartásban	1 idős	% within idős (60 év feletti) személyek száma a tanyai háztartásban	31.2%	68.8%	100.0%	
		% within szociális és megélhetési gondokkal terhelt tanya	69.0%	56.2%	59.6%	
		% of Total	18.6%	41.1%	59.6%	
	2 idős	% within idős (60 év feletti) személyek száma a tanyai háztartásban	20.7%	79.3%	100.0%	
		% within szociális és megélhetési gondokkal terhelt tanya	31.0%	43.8%	40.4%	
		% of Total	8.4%	32.0%	40.4%	
	Total	% within idős (60 év feletti) személyek száma a tanyai háztartásban		26.9%	73.1%	100.0%
		% within szociális és megélhetési gondokkal terhelt tanya		100.0%	100.0%	100.0%
		% of Total		26.9%	73.1%	100.0%

a családfenntartó tanyai lakos * szociális és megélhetési gondokkal terhelt tanya Crosstabulation					
			szociális és megélhetési gondokkal terhelt tanya		Total
			szociális gondok	nincsenek gondok	
a családfenntartó tanyai lakos	tősgyökeres tanyai	% within a családfenntartó tanyai lakos	27.6%	72.4%	100.0%
		% within szociális és megélhetési gondokkal terhelt tanya	78.7%	70.9%	72.9%
		% of Total	20.1%	52.7%	72.9%
	nem tanyai gyökerű	% within a családfenntartó tanyai lakos	21.1%	78.9%	100.0%
		% within szociális és megélhetési gondokkal terhelt tanya	20.7%	26.6%	25.0%
		% of Total	5.3%	19.8%	25.0%
	külföldi állampolgár	% within a családfenntartó tanyai lakos	8.1%	91.9%	100.0%
		% within szociális és megélhetési gondokkal terhelt tanya	.7%	2.6%	2.1%
		% of Total	.2%	1.9%	2.1%
	Total	% within a családfenntartó tanyai lakos	25.6%	74.4%	100.0%
		% within szociális és megélhetési gondokkal terhelt tanya	100.0%	100.0%	100.0%
		% of Total	25.6%	74.4%	100.0%

munkanélküli személy is él a tanyán * szociális és megélhetési gondokkal terhelt tanya Crosstabulation						
			szociális és megélhetési gondokkal terhelt tanya		Total	
			szociális gondok	nincsenek gondok		
munkanélküli személy is él a tanyán	van munkanélküli	% within munkanélküli személy is él a tanyán	58.6%	41.4%	100.0%	
		% within szociális és megélhetési gondokkal terhelt tanya	27.5%	6.1%	11.2%	
		% of Total	6.5%	4.6%	11.2%	
	nincs munkanélküli	% within munkanélküli személy is él a tanyán	19.4%	80.6%	100.0%	
		% within szociális és megélhetési gondokkal terhelt tanya	72.5%	93.9%	88.8%	
		% of Total	17.2%	71.6%	88.8%	
	Total	% within munkanélküli személy is él a tanyán		23.7%	76.3%	100.0%
		% within szociális és megélhetési gondokkal terhelt tanya		100.0%	100.0%	100.0%
		% of Total		23.7%	76.3%	100.0%

gazdálkodás a tanyán * szociális és megélhetési gondokkal terhelt tanya Crosstabulation					
			szociális és megélhetési gondokkal terhelt tanya		Total
			szociális gondok	nincsenek gondok	
gazdálkodás a tanyán	hagyományos eszközökkel termelő tanya	% within gazdálkodás a tanyán	23.7%	76.3%	100.0%
		% within szociális és megélhetési gondokkal terhelt tanya	48.5%	48.2%	48.3%
		% of Total	11.5%	36.8%	48.3%
	közepes eszközállománnyal rendelkező tanya	% within gazdálkodás a tanyán	12.3%	87.7%	100.0%
		% within szociális és megélhetési gondokkal terhelt tanya	10.7%	23.4%	20.4%
		% of Total	2.5%	17.9%	20.4%
	korszerű termelési eszközökkel felszerelt tanya	% within gazdálkodás a tanyán	3.3%	96.7%	100.0%
		% within szociális és megélhetési gondokkal terhelt tanya	.5%	4.2%	3.3%
		% of Total	.1%	3.2%	3.3%
	gazdálkodást nem folytató tanya	% within gazdálkodás a tanyán	34.0%	66.0%	100.0%
		% within szociális és megélhetési gondokkal terhelt tanya	40.4%	24.2%	28.0%
		% of Total	9.5%	18.5%	28.0%
	Total	% within gazdálkodás a tanyán	23.6%	76.4%	100.0%
		% within szociális és megélhetési gondokkal terhelt tanya	100.0%	100.0%	100.0%
		% of Total	23.6%	76.4%	100.0%

saját földterület * szociális és megélhetési gondokkal terhelt tanya Crosstabulation					
			szociális és megélhetési gondokkal terhelt tanya		Total
			szociális gondok	nincsenek gondok	
saját földterület	0-0.499 ha	% within saját földterület	33.7%	66.3%	100.0%
		% within szociális és megélhetési gondokkal terhelt tanya	22.0%	13.6%	15.6%
		% of Total	5.2%	10.3%	15.6%
	0.5-0.999 ha	% within saját földterület	31.6%	68.4%	100.0%
		% within szociális és megélhetési gondokkal terhelt tanya	19.8%	13.4%	14.9%
		% of Total	4.7%	10.2%	14.9%
	1-1.999 ha	% within saját földterület	27.3%	72.7%	100.0%
		% within szociális és megélhetési gondokkal terhelt tanya	24.7%	20.6%	21.6%
		% of Total	5.9%	15.7%	21.6%
	2-9.999 ha	% within saját földterület	20.0%	80.0%	100.0%
		% within szociális és megélhetési gondokkal terhelt tanya	28.5%	35.7%	34.0%
		% of Total	6.8%	27.2%	34.0%
	10-49.999 ha	% within saját földterület	7.3%	92.7%	100.0%
		% within szociális és megélhetési gondokkal terhelt tanya	3.4%	13.7%	11.2%
		% of Total	.8%	10.4%	11.2%
	50 ha fölött	% within saját földterület	13.0%	87.0%	100.0%
		% within szociális és megélhetési gondokkal terhelt tanya	1.5%	3.1%	2.7%
		% of Total	.4%	2.3%	2.7%
Total	% within saját földterület	23.8%	76.2%	100.0%	
	% within szociális és megélhetési gondokkal terhelt tanya	100.0%	100.0%	100.0%	
	% of Total	23.8%	76.2%	100.0%	

a tanya természeti környezetének jellege * szociális és megélhetési gondokkal terhelt tanya Crosstabulation					
			szociális és megélhetési gondokkal terhelt tanya		Total
			szociális gondok	nincsenek gondok	
a tanya természeti környezetének jellege	szép, értékes természeti környezet	% within a tanya természeti környezetének jellege	17.6%	82.4%	100.0%
		% within szociális és megélhetési gondokkal terhelt tanya	54.0%	80.1%	73.8%
		% of Total	13.0%	60.8%	73.8%
	leromlott, romló természeti környezet	% within a tanya természeti környezetének jellege	42.3%	57.7%	100.0%
		% within szociális és megélhetési gondokkal terhelt tanya	46.0%	19.9%	26.2%
		% of Total	11.1%	15.1%	26.2%
Total	% within a tanya természeti környezetének jellege		24.1%	75.9%	100.0%
	% within szociális és megélhetési gondokkal terhelt tanya		100.0%	100.0%	100.0%
	% of Total		24.1%	75.9%	100.0%

a tanyatelek környezeti állapota * szociális és megélhetési gondokkal terhelt tanya Crosstabulation					
			szociális és megélhetési gondokkal terhelt tanya		Total
			szociális gondok	nincsenek gondok	
a tanyatelek környezeti állapota	gondozott	% within a tanyatelek környezeti állapota	12.4%	87.6%	100.0%
		% within szociális és megélhetési gondokkal terhelt tanya	25.4%	55.9%	48.7%
		% of Total	6.0%	42.6%	48.7%
	átlagos	% within a tanyatelek környezeti állapota	26.3%	73.7%	100.0%
		% within szociális és megélhetési gondokkal terhelt tanya	34.4%	29.9%	30.9%
		% of Total	8.2%	22.8%	30.9%
	romló	% within a tanyatelek környezeti állapota	44.5%	55.5%	100.0%
		% within szociális és megélhetési gondokkal terhelt tanya	30.7%	11.9%	16.4%
		% of Total	7.3%	9.1%	16.4%
	kifejezetten rossz	% within a tanyatelek környezeti állapota	56.1%	43.9%	100.0%
		% within szociális és megélhetési gondokkal terhelt tanya	9.5%	2.3%	4.0%
		% of Total	2.2%	1.8%	4.0%
Total	% within a tanyatelek környezeti állapota	23.7%	76.3%	100.0%	
	% within szociális és megélhetési gondokkal terhelt tanya	100.0%	100.0%	100.0%	
	% of Total	23.7%	76.3%	100.0%	

az épület jellege * szociális és megélhetési gondokkal terhelt tanya Crosstabulation					
			szociális és megélhetési gondokkal terhelt tanya		Total
			szociális gondok	nincsenek gondok	
az épület jellege	új építésű (1990. után)	% within az épület jellege	12.6%	87.4%	100.0%
		% within szociális és megélhetési gondokkal terhelt tanya	4.4%	9.4%	8.2%
		% of Total	1.0%	7.2%	8.2%
	szocializmusban épült	% within az épület jellege	15.3%	84.7%	100.0%
		% within szociális és megélhetési gondokkal terhelt tanya	19.5%	33.1%	29.9%
		% of Total	4.6%	25.3%	29.9%
	hagyományos építésű, korszerűsített	% within az épület jellege	15.4%	84.6%	100.0%
		% within szociális és megélhetési gondokkal terhelt tanya	12.7%	21.4%	19.4%
		% of Total	3.0%	16.4%	19.4%
	hagyományos építésű, megújítható	% within az épület jellege	33.3%	66.7%	100.0%
		% within szociális és megélhetési gondokkal terhelt tanya	52.1%	32.1%	36.8%
		% of Total	12.3%	24.6%	36.8%
	hagyományos építésű, nem megújítható	% within az épület jellege	46.8%	53.2%	100.0%
		% within szociális és megélhetési gondokkal terhelt tanya	11.3%	3.9%	5.7%
		% of Total	2.7%	3.0%	5.7%
Total	% within az épület jellege	23.5%	76.5%	100.0%	
	% within szociális és megélhetési gondokkal terhelt tanya	100.0%	100.0%	100.0%	
	% of Total	23.5%	76.5%	100.0%	

nincs áram * szociális és megélhetési gondokkal terhelt tanya Crosstabulation					
			szociális és megélhetési gondokkal terhelt tanya		Total
			szociális gondok	nincsenek gondok	
nincs áram	nincs áram	% within nincs áram	35.7%	64.3%	100.0%
		% within szociális és megélhetési gondokkal terhelt tanya	16.8%	9.5%	11.2%
		% of Total	4.0%	7.2%	11.2%
	van áramforrás	% within nincs áram	22.2%	77.8%	100.0%
		% within szociális és megélhetési gondokkal terhelt tanya	83.2%	90.5%	88.8%
		% of Total	19.7%	69.1%	88.8%
Total		% within nincs áram	23.7%	76.3%	100.0%
		% within szociális és megélhetési gondokkal terhelt tanya	100.0%	100.0%	100.0%
		% of Total	23.7%	76.3%	100.0%

hordják a vizet * szociális és megélhetési gondokkal terhelt tanya Crosstabulation					
			szociális és megélhetési gondokkal terhelt tanya		Total
			szociális gondok	nincsenek gondok	
hordják a vizet	hordják	% within hordják a vizet	41.3%	58.7%	100.0%
		% within szociális és megélhetési gondokkal terhelt tanya	9.7%	4.3%	5.6%
		% of Total	2.3%	3.3%	5.6%
	nem hordják	% within hordják a vizet	22.7%	77.3%	100.0%
		% within szociális és megélhetési gondokkal terhelt tanya	90.3%	95.7%	94.4%
		% of Total	21.4%	73.0%	94.4%
Total		% within hordják a vizet	23.7%	76.3%	100.0%
		% within szociális és megélhetési gondokkal terhelt tanya	100.0%	100.0%	100.0%
		% of Total	23.7%	76.3%	100.0%

megközelíthetőség * szociális és megélhetési gondokkal terhelt tanya Crosstabulation					
			szociális és megélhetési gondokkal terhelt tanya		Total
			szociális gondok	nincsenek gondok	
megközelíthetőség	kiépített út	% within megközelíthetőség	17.3%	82.7%	100.0%
		% within szociális és megélhetési gondokkal terhelt tanya	13.6%	20.2%	18.6%
		% of Total	3.2%	15.4%	18.6%
	jó földút	% within megközelíthetőség	18.1%	81.9%	100.0%
		% within szociális és megélhetési gondokkal terhelt tanya	17.8%	24.9%	23.2%
		% of Total	4.2%	19.0%	23.2%
	járható földút	% within megközelíthetőség	23.6%	76.4%	100.0%
		% within szociális és megélhetési gondokkal terhelt tanya	45.7%	45.8%	45.8%
		% of Total	10.8%	35.0%	45.8%
	rossz földút	% within megközelíthetőség	43.8%	56.2%	100.0%
		% within szociális és megélhetési gondokkal terhelt tanya	23.0%	9.1%	12.4%
		% of Total	5.4%	7.0%	12.4%
Total	% within megközelíthetőség	23.7%	76.3%	100.0%	
	% within szociális és megélhetési gondokkal terhelt tanya	100.0%	100.0%	100.0%	
	% of Total	23.7%	76.3%	100.0%	

a tanya elektromos háztartási eszközökkel való ellátottsága * szociális és megélhetési gondokkal terhelt tanya Crosstabulation					
			szociális és megélhetési gondokkal terhelt tanya		Total
			szociális gondok	nincsenek gondok	
a tanya elektromos háztartási eszközökkel való ellátottsága	jól ellátott	% within a tanya elektromos háztartási eszközökkel való ellátottsága	5.8%	94.2%	100.0%
		% within szociális és megélhetési gondokkal terhelt tanya	5.5%	28.1%	22.6%
		% of Total	1.3%	21.3%	22.6%
	közepesen ellátott	% within a tanya elektromos háztartási eszközökkel való ellátottsága	20.9%	79.1%	100.0%
		% within szociális és megélhetési gondokkal terhelt tanya	35.9%	43.1%	41.4%
		% of Total	8.6%	32.7%	41.4%
	gyengén ellátott	% within a tanya elektromos háztartási eszközökkel való ellátottsága	41.2%	58.8%	100.0%
		% within szociális és megélhetési gondokkal terhelt tanya	38.1%	17.2%	22.2%
		% of Total	9.2%	13.1%	22.2%
	nincsenek ilyen eszközök	% within a tanya elektromos háztartási eszközökkel való ellátottsága	36.1%	63.9%	100.0%
		% within szociális és megélhetési gondokkal terhelt tanya	20.6%	11.6%	13.7%
		% of Total	5.0%	8.8%	13.7%
Total	% within a tanya elektromos háztartási eszközökkel való ellátottsága	24.1%	75.9%	100.0%	
	% within szociális és megélhetési gondokkal terhelt tanya	100.0%	100.0%	100.0%	
	% of Total	24.1%	75.9%	100.0%	

személygépkocsi * szociális és megélhetési gondokkal terhelt tanya Crosstabulation					
			szociális és megélhetési gondokkal terhelt tanya		Total
			szociális gondok	nincsenek gondok	
személygépkocsi	van	% within személygépkocsi	13.2%	86.8%	100.0%
		% within szociális és megélhetési gondokkal terhelt tanya	28.3%	58.0%	50.9%
		% of Total	6.7%	44.2%	50.9%
	nincs	% within személygépkocsi	34.7%	65.3%	100.0%
		% within szociális és megélhetési gondokkal terhelt tanya	71.7%	42.0%	49.1%
		% of Total	17.0%	32.1%	49.1%
Total	% within személygépkocsi		23.7%	76.3%	100.0%
	% within szociális és megélhetési gondokkal terhelt tanya		100.0%	100.0%	100.0%
	% of Total		23.7%	76.3%	100.0%

számítógép * szociális és megélhetési gondokkal terhelt tanya Crosstabulation					
			szociális és megélhetési gondokkal terhelt tanya		Total
			szociális gondok	nincsenek gondok	
számítógép	van	% within számítógép	5.8%	94.2%	100.0%
		% within szociális és megélhetési gondokkal terhelt tanya	2.2%	11.3%	9.2%
		% of Total	.5%	8.6%	9.2%
	nincs	% within számítógép	25.5%	74.5%	100.0%
		% within szociális és megélhetési gondokkal terhelt tanya	97.8%	88.7%	90.8%
		% of Total	23.2%	67.6%	90.8%
Total	% within számítógép		23.7%	76.3%	100.0%
	% within szociális és megélhetési gondokkal terhelt tanya		100.0%	100.0%	100.0%
	% of Total		23.7%	76.3%	100.0%

lakóingatlan építés, felújítás * szociális és megélhetési gondokkal terhelt tanya Crosstabulation					
			szociális és megélhetési gondokkal terhelt tanya		Total
			szociális gondok	nincsenek gondok	
lakóingatlan építés, felújítás	volt	% within lakóingatlan építés, felújítás	16.6%	83.4%	100.0%
		% within szociális és megélhetési gondokkal terhelt tanya	14.8%	23.2%	21.2%
		% of Total	3.5%	17.7%	21.2%
	nem volt	% within lakóingatlan építés, felújítás	25.7%	74.3%	100.0%
		% within szociális és megélhetési gondokkal terhelt tanya	85.2%	76.8%	78.8%
		% of Total	20.2%	58.6%	78.8%
Total	% within lakóingatlan építés, felújítás		23.7%	76.3%	100.0%
	% within szociális és megélhetési gondokkal terhelt tanya		100.0%	100.0%	100.0%
	% of Total		23.7%	76.3%	100.0%

gazdasági épület építése, felújítása * szociális és megélhetési gondokkal terhelt tanya Crosstabulation					
			szociális és megélhetési gondokkal terhelt tanya		Total
			szociális gondok	nincsenek gondok	
gazdasági épület építése, felújítása	volt	% within gazdasági épület építése, felújítása	15.3%	84.7%	100.0%
		% within szociális és megélhetési gondokkal terhelt tanya	9.5%	16.4%	14.7%
		% of Total	2.3%	12.5%	14.7%
	nem volt	% within gazdasági épület építése, felújítása	25.2%	74.8%	100.0%
		% within szociális és megélhetési gondokkal terhelt tanya	90.5%	83.6%	85.3%
		% of Total	21.5%	63.8%	85.3%
Total	% within gazdasági épület építése, felújítása		23.7%	76.3%	100.0%
	% within szociális és megélhetési gondokkal terhelt tanya		100.0%	100.0%	100.0%
	% of Total		23.7%	76.3%	100.0%

gépjárművásárlás * szociális és megélhetési gondokkal terhelt tanya Crosstabulation					
			szociális és megélhetési gondokkal terhelt tanya		Total
			szociális gondok	nincsenek gondok	
gépjárművásárlás	volt	% within gépjárművásárlás	10.7%	89.3%	100.0%
		% within szociális és megélhetési gondokkal terhelt tanya	4.8%	12.4%	10.6%
		% of Total	1.1%	9.4%	10.6%
	nem volt	% within gépjárművásárlás	25.3%	74.7%	100.0%
		% within szociális és megélhetési gondokkal terhelt tanya	95.2%	87.6%	89.4%
		% of Total	22.6%	66.8%	89.4%
Total	% within gépjárművásárlás		23.7%	76.3%	100.0%
	% within szociális és megélhetési gondokkal terhelt tanya		100.0%	100.0%	100.0%
	% of Total		23.7%	76.3%	100.0%

tanya és környezete állapotának változása az elmúlt 10 évben * szociális és megélhetési gondokkal terhelt tanya Crosstabulation					
			szociális és megélhetési gondokkal terhelt tanya		Total
			szociális gondok	nincsenek gondok	
tanya és környezete állapotának változása az elmúlt 10 évben	javult	% within tanya és környezete állapotának változása az elmúlt 10 évben	7.9%	92.1%	100.0%
		% within szociális és megélhetési gondokkal terhelt tanya	8.3%	30.5%	25.2%
		% of Total	2.0%	23.2%	25.2%
	nem változott	% within tanya és környezete állapotának változása az elmúlt 10 évben	21.2%	78.8%	100.0%
		% within szociális és megélhetési gondokkal terhelt tanya	41.8%	49.0%	47.2%
		% of Total	10.0%	37.2%	47.2%
	romlott	% within tanya és környezete állapotának változása az elmúlt 10 évben	43.9%	56.1%	100.0%
		% within szociális és megélhetési gondokkal terhelt tanya	49.5%	19.9%	27.0%
		% of Total	11.9%	15.2%	27.0%
	Nem tudja	% within tanya és környezete állapotának változása az elmúlt 10 évben	19.0%	81.0%	100.0%
		% within szociális és megélhetési gondokkal terhelt tanya	.4%	.6%	.5%
		% of Total	.1%	.4%	.5%
	Total	% within tanya és környezete állapotának változása az elmúlt 10 évben	24.0%	76.0%	100.0%
		% within szociális és megélhetési gondokkal terhelt tanya	100.0%	100.0%	100.0%
		% of Total	24.0%	76.0%	100.0%

tanyai háztartás anyagi helyzetének alakulása az elmúlt 10 évben * szociális és megélhetési gondokkal terhelt tanya Crosstabulation					
			szociális és megélhetési gondokkal terhelt tanya		Total
			szociális gondok	nincsenek gondok	
tanyai háztartás anyagi helyzetének alakulása az elmúlt 10 évben	javult	% within tanyai háztartás anyagi helyzetének alakulása az elmúlt 10 évben	7.0%	93.0%	100.0%
		% within szociális és megélhetési gondokkal terhelt tanya	3.8%	16.2%	13.2%
		% of Total	.9%	12.3%	13.2%
	nem változott	% within tanyai háztartás anyagi helyzetének alakulása az elmúlt 10 évben	15.0%	85.0%	100.0%
		% within szociális és megélhetési gondokkal terhelt tanya	22.2%	40.2%	35.9%
		% of Total	5.4%	30.5%	35.9%
	romlott	% within tanyai háztartás anyagi helyzetének alakulása az elmúlt 10 évben	42.8%	57.2%	100.0%
		% within szociális és megélhetési gondokkal terhelt tanya	62.2%	26.5%	35.1%
		% of Total	15.0%	20.1%	35.1%
	nem tudja	% within tanyai háztartás anyagi helyzetének alakulása az elmúlt 10 évben	18.0%	82.0%	100.0%
		% within szociális és megélhetési gondokkal terhelt tanya	11.8%	17.1%	15.8%
		% of Total	2.8%	12.9%	15.8%
	Total	% within tanyai háztartás anyagi helyzetének alakulása az elmúlt 10 évben	24.2%	75.8%	100.0%
		% within szociális és megélhetési gondokkal terhelt tanya	100.0%	100.0%	100.0%
		% of Total	24.2%	75.8%	100.0%

TARTALOM

I. Leíró statisztikák és diagramok a „Tanyakutatás 2005.” című felmérés adatai alapján	1
II. Keresztábrázatok a „Tanyakutatás 2005.” című felmérés adatai alapján.....	26
II.1. A tanya és a legközelebbi kövesút távolsága illetve a tanya és az anyatelepülés távolsága.....	26
II.2. Mezőgazdaság mint jövedelemforrás	72
II.3. Saját földterület nagysága hektárban	94
II.4. A gazdálkodó tanyák eszközállománya	112
II.5. Eltartott gyermekek száma a tanyai háztartásban.....	137
II.6. 60 év feletti, idős személyek a tanyai háztartásban	146
II.7. Szociális és megélhetési gondokkal terhelt tanyák.....	159